

Рисунок 4
План границей объектов



Масштаб: 1:2000
Содержит: 1. Границы объектов
2. Объекты, расположенные на территории объектов

Информация о документе
Исходный документ: 101-1/2019
Дата: 10.10.2019
Масштаб: 1:2000
Содержит: 1. Границы объектов
2. Объекты, расположенные на территории объектов

Масштаб: 1:2000

ОПИСАНИЕ МЕСТОПОЛОЖЕНИЯ ГРАНИЦ

Зона сельскохозяйственного производства – СХ2

 (наименование объекта, местоположение границ которого описано
 (далее - объект)

Раздел 1

Сведения об объекте		
№ п/п	Характеристики объекта	Описание характеристик
1	2	3
1	Местоположение объекта	Воронежская область, Павловский муниципальный район, Воронцовское сельское поселение, село Воронцовка
2	Площадь объекта \pm величина погрешности определения площади ($P \pm \Delta P$)	392749 \pm 2193 м ²
3	Иные характеристики объекта	-

Раздел 2

Сведения о местоположении границ объекта					
1. Система координат: -					
2. Сведения о характерных точках границ объекта					
Обозначение характерных точек границ	Координаты, м		Метод определения координат характерной точки	Средняя квадратическая погрешность положения характерной точки (Mt), м	Описание обозначения точки на местности (при наличии)
	X	Y			
1	2	3	4	5	6
-	-	-	-	-	-
3. Сведения о характерных точках части (частей) границы объекта					
Обозначение характерных точек части границы	Координаты, м		Метод определения координат характерной точки	Средняя квадратическая погрешность положения характерной точки (Mt), м	Описание обозначения точки на местности (при наличии)
	X	Y			
1	2	3	4	5	6
Часть №					
-	-	-	-	-	-

Раздел 3

Сведения о местоположении измененных (уточненных) границ объекта							
1. Система координат: МСК - 36, зона 2							
2. Сведения о характерных точках границ объекта							
Обозначение характерных точек границ	Существующие координаты, м		Измененные (уточненные) координаты, м		Метод определения координат характерной точки	Средняя квадратическая погрешность положения характерной точки (Mt), м	Описание обозначения точки на местности (при наличии)
	X	Y	X	Y			
1	2	3	4	5	6	7	8
1	-	-	398747.67	2170513.34	Аналитический	0.10	-
2	-	-	398804.34	2170569.41	Аналитический	0.10	-
3	-	-	398814.58	2170683.38	Аналитический	0.01	-
4	-	-	398709.98	2170739.97	Аналитический	0.10	-
5	-	-	398665.67	2170887.04	Аналитический	0.10	-
6	-	-	398663.13	2170939.51	Картометрический	1.00	-
7	-	-	398659.58	2170938.24	Картометрический	1.00	-
8	-	-	398463.29	2170888.35	Картометрический	1.00	-
9	-	-	398390.06	2170874.03	Аналитический	0.10	-
10	-	-	398437.70	2170761.66	Аналитический	0.10	-
11	-	-	398472.60	2170693.45	Аналитический	0.10	-
12	-	-	398502.40	2170653.93	Аналитический	0.10	-
13	-	-	398556.77	2170559.20	Аналитический	0.10	-
14	-	-	398577.37	2170527.20	Аналитический	0.10	-
15	-	-	398650.60	2170509.27	Аналитический	0.10	-
16	-	-	398700.37	2170508.05	Аналитический	0.10	-
1	-	-	398747.67	2170513.34	Аналитический	0.10	-
17	-	-	397310.59	2168908.54	Картометрический	1.00	-
18	-	-	397312.82	2168911.85	Аналитический	0.10	-
19	-	-	397305.27	2168918.14	Аналитический	0.10	-
20	-	-	397304.68	2168917.57	Аналитический	0.10	-
21	-	-	397259.32	2168956.58	Аналитический	0.10	-
22	-	-	397269.02	2168970.00	Аналитический	0.10	-
23	-	-	397280.73	2168986.21	Аналитический	0.10	-
24	-	-	397274.31	2168993.68	Аналитический	0.10	-
25	-	-	397267.85	2169001.18	Аналитический	0.10	-
26	-	-	397258.59	2169011.94	Аналитический	0.10	-
27	-	-	397250.83	2169020.96	Аналитический	0.10	-
28	-	-	397240.13	2169033.39	Аналитический	0.10	-
29	-	-	397229.30	2169045.98	Аналитический	0.10	-
30	-	-	397223.56	2169052.65	Аналитический	0.10	-
31	-	-	397203.46	2169079.83	Аналитический	0.10	-
32	-	-	397179.48	2169062.02	Аналитический	0.10	-
33	-	-	397184.37	2169055.49	Аналитический	0.10	-
34	-	-	397189.14	2169048.27	Аналитический	0.10	-

1	2	3	4	5	6	7	8
35	-	-	397191.24	2169045.06	Аналитический	0.10	-
36	-	-	397179.57	2169037.42	Аналитический	0.10	-
37	-	-	397188.83	2169025.90	Аналитический	0.10	-
38	-	-	397179.38	2169015.70	Картометрический	1.00	-
39	-	-	397178.02	2169014.24	Аналитический	0.10	-
40	-	-	397173.12	2169010.12	Аналитический	0.10	-
41	-	-	397161.69	2169022.92	Аналитический	0.10	-
42	-	-	397148.39	2169039.16	Аналитический	0.10	-
43	-	-	397135.84	2169028.88	Картометрический	1.00	-
44	-	-	397131.81	2169025.31	Аналитический	0.10	-
45	-	-	397127.77	2169021.73	Аналитический	0.10	-
46	-	-	397112.24	2169008.27	Аналитический	0.10	-
47	-	-	397125.66	2168993.71	Аналитический	0.10	-
48	-	-	397130.87	2168967.27	Аналитический	0.10	-
49	-	-	397124.70	2168962.66	Аналитический	0.10	-
50	-	-	397130.81	2168954.49	Аналитический	0.10	-
51	-	-	397119.36	2168945.43	Аналитический	0.10	-
52	-	-	397127.50	2168934.52	Аналитический	0.10	-
53	-	-	397121.67	2168930.22	Аналитический	0.10	-
54	-	-	397129.23	2168919.96	Аналитический	0.10	-
55	-	-	397161.93	2168884.56	Аналитический	0.10	-
56	-	-	397162.92	2168883.44	Аналитический	0.10	-
57	-	-	397169.66	2168889.75	Аналитический	0.10	-
58	-	-	397155.67	2168904.68	Аналитический	0.10	-
59	-	-	397191.08	2168939.87	Аналитический	0.10	-
60	-	-	397198.07	2168932.45	Картометрический	1.00	-
61	-	-	397225.81	2168956.86	Картометрический	1.00	-
62	-	-	397256.97	2168953.34	Картометрический	1.00	-
17	-	-	397310.59	2168908.54	Картометрический	1.00	-
63	-	-	396970.77	2170028.20	Картометрический	1.00	-
64	-	-	396939.38	2170077.64	Картометрический	1.00	-
65	-	-	396924.31	2170101.70	Картометрический	1.00	-
66	-	-	396919.00	2170110.18	Аналитический	0.10	-
67	-	-	396898.50	2170098.47	Аналитический	0.10	-
68	-	-	396875.42	2170129.66	Аналитический	0.10	-
69	-	-	396873.46	2170132.15	Картометрический	1.00	-
70	-	-	396855.18	2170119.43	Картометрический	1.00	-
71	-	-	396850.03	2170122.99	Картометрический	1.00	-
72	-	-	396844.83	2170126.21	Картометрический	1.00	-
73	-	-	396828.12	2170132.59	Картометрический	1.00	-
74	-	-	396817.81	2170136.93	Картометрический	1.00	-
75	-	-	396809.97	2170140.74	Картометрический	1.00	-
76	-	-	396798.13	2170146.35	Картометрический	1.00	-
77	-	-	396794.93	2170154.63	Картометрический	1.00	-
78	-	-	396781.68	2170169.71	Картометрический	1.00	-
79	-	-	396772.02	2170178.84	Картометрический	1.00	-
80	-	-	396761.30	2170188.99	Картометрический	1.00	-
81	-	-	396736.85	2170174.22	Картометрический	1.00	-
82	-	-	396743.69	2170134.90	Картометрический	1.00	-
83	-	-	396746.88	2170131.76	Картометрический	1.00	-

1	2	3	4	5	6	7	8
84	-	-	396742.10	2170126.58	Картометрический	1.00	-
85	-	-	396737.09	2170120.43	Картометрический	1.00	-
86	-	-	396734.78	2170115.52	Картометрический	1.00	-
87	-	-	396731.29	2170104.14	Картометрический	1.00	-
88	-	-	396735.89	2170080.43	Картометрический	1.00	-
89	-	-	396748.47	2170062.26	Картометрический	1.00	-
90	-	-	396754.17	2170059.69	Картометрический	1.00	-
91	-	-	396759.40	2170053.81	Картометрический	1.00	-
92	-	-	396769.08	2170060.62	Картометрический	1.00	-
93	-	-	396782.57	2170073.54	Картометрический	1.00	-
94	-	-	396786.95	2170068.64	Картометрический	1.00	-
95	-	-	396806.17	2170045.24	Картометрический	1.00	-
96	-	-	396808.29	2170042.64	Картометрический	1.00	-
97	-	-	396835.74	2170009.20	Картометрический	1.00	-
98	-	-	396838.89	2170011.84	Картометрический	1.00	-
99	-	-	396849.36	2169999.77	Картометрический	1.00	-
100	-	-	396856.83	2169992.85	Картометрический	1.00	-
101	-	-	396856.55	2169992.60	Картометрический	1.00	-
102	-	-	396864.35	2169983.57	Картометрический	1.00	-
103	-	-	396866.97	2169985.83	Картометрический	1.00	-
104	-	-	396888.15	2170003.61	Картометрический	1.00	-
105	-	-	396902.63	2170015.80	Картометрический	1.00	-
106	-	-	396905.22	2170013.07	Картометрический	1.00	-
107	-	-	396914.78	2170004.73	Картометрический	1.00	-
108	-	-	396921.55	2169995.81	Картометрический	1.00	-
109	-	-	396952.41	2170015.29	Картометрический	1.00	-
63	-	-	396970.77	2170028.20	Картометрический	1.00	-
110	-	-	397596.06	2171121.18	Картометрический	1.00	-
111	397593.71	2171125.61	-	-	Картометрический	1.00	-
112	397582.19	2171147.88	-	-	Аналитический	0.10	-
113	397542.25	2171225.12	-	-	Аналитический	0.10	-
114	397583.47	2171244.53	-	-	Аналитический	0.10	-
115	397600.48	2171250.35	-	-	Картометрический	1.00	-
116	397627.03	2171259.84	-	-	Картометрический	1.00	-
117	397789.25	2171310.71	-	-	Картометрический	1.00	-
118	397778.46	2171390.34	-	-	Аналитический	0.10	-
119	397766.38	2171409.85	-	-	Аналитический	0.10	-
120	397698.51	2171378.25	-	-	Аналитический	0.10	-
121	397568.37	2171323.32	-	-	Аналитический	0.10	-
122	-	-	397545.57	2171333.10	Картометрический	1.00	-
123	-	-	397499.30	2171387.89	Картометрический	1.00	-
124	-	-	397481.26	2171392.29	Аналитический	0.10	-
125	-	-	397445.96	2171391.62	Аналитический	0.10	-
126	-	-	397370.20	2171363.39	Картометрический	1.00	-
127	-	-	397340.29	2171369.02	Картометрический	1.00	-
128	-	-	397226.83	2171350.48	Картометрический	1.00	-
129	-	-	397143.83	2171367.03	Аналитический	0.10	-
130	-	-	397112.88	2171345.62	Аналитический	0.10	-
131	-	-	397095.71	2171330.65	Аналитический	0.10	-
132	397031.65	2171317.47	-	-	Аналитический	0.10	-

1	2	3	4	5	6	7	8
133	396871.75	2171216.30	-	-	Аналитический	0.10	-
134	396909.56	2171076.73	-	-	Аналитический	0.10	-
135	396918.97	2171054.06	-	-	Аналитический	0.10	-
136	396925.04	2171032.33	-	-	Аналитический	0.10	-
137	396939.87	2171033.78	-	-	Аналитический	0.10	-
138	397196.99	2171137.58	-	-	Аналитический	0.10	-
139	397409.46	2171211.43	-	-	Аналитический	0.10	-
140	397448.69	2171121.04	-	-	Аналитический	0.10	-
141	397458.44	2171097.76	-	-	Аналитический	0.10	-
142	397475.94	2171102.90	-	-	Картометрический	1.00	-
143	397479.41	2171113.45	-	-	Аналитический	0.10	-
144	397499.13	2171113.56	-	-	Аналитический	0.10	-
145	397500.41	2171107.63	-	-	Аналитический	0.10	-
146	397501.24	2171105.81	-	-	Картометрический	1.00	-
147	-	-	397502.85	2171102.21	Картометрический	1.00	-
148	-	-	397506.41	2171100.88	Картометрический	1.00	-
149	-	-	397558.21	2171112.61	Картометрический	1.00	-
110	-	-	397596.06	2171121.18	Картометрический	1.00	-
150	-	-	396284.71	2170578.88	Картометрический	1.00	-
151	-	-	396248.89	2170621.92	Картометрический	1.00	-
152	-	-	396322.98	2170739.32	Аналитический	0.10	-
153	-	-	396273.06	2170756.79	Аналитический	0.10	-
154	-	-	396234.58	2170807.39	Аналитический	0.10	-
155	-	-	396200.04	2170805.46	Аналитический	0.10	-
156	-	-	396173.24	2170790.02	Аналитический	0.10	-
157	-	-	396125.97	2170719.35	Аналитический	0.10	-
158	-	-	396120.31	2170714.02	Аналитический	0.10	-
159	-	-	396194.04	2170588.84	Картометрический	1.00	-
160	-	-	396199.13	2170580.22	Аналитический	0.10	-
161	-	-	396217.52	2170580.34	Аналитический	0.10	-
162	-	-	396236.56	2170548.86	Аналитический	0.10	-
163	-	-	396245.43	2170551.30	Картометрический	1.00	-
150	-	-	396284.71	2170578.88	Картометрический	1.00	-
164	-	-	395603.68	2169231.23	Картометрический	1.00	-
165	-	-	395608.60	2169236.28	Картометрический	1.00	-
166	-	-	395564.13	2169289.82	Картометрический	1.00	-
167	-	-	395551.61	2169304.14	Картометрический	1.00	-
168	-	-	395516.48	2169349.80	Картометрический	1.00	-
169	-	-	395481.66	2169387.64	Картометрический	1.00	-
170	-	-	395457.01	2169367.50	Картометрический	1.00	-
171	-	-	395468.82	2169351.02	Картометрический	1.00	-
172	-	-	395493.52	2169320.59	Картометрический	1.00	-
173	-	-	395521.53	2169290.06	Картометрический	1.00	-
174	-	-	395536.61	2169272.70	Картометрический	1.00	-
175	-	-	395541.12	2169268.71	Картометрический	1.00	-
176	-	-	395551.46	2169278.19	Картометрический	1.00	-
177	-	-	395591.18	2169237.62	Картометрический	1.00	-
164	-	-	395603.68	2169231.23	Картометрический	1.00	-

Раздел 4

План границ объекта

Схема расположения листов плана границ объекта

Лист №1

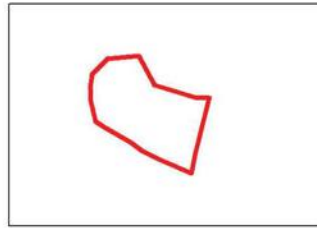

Лист №4

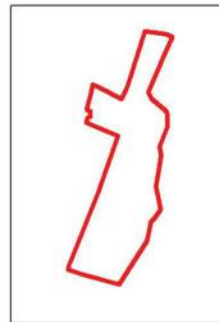

Лист №2



Лист №3

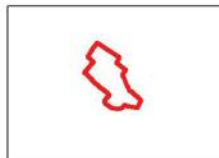

Лист №5

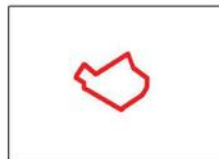

Лист №6

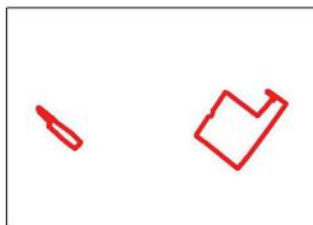

Используемые условные знаки и обозначения:



границы территориальной зоны



область и номер листа плана границ объекта

Масштаб 1:25000

Заместитель руководителя БУВО «Нормативно-проектный центр»

Подпись  А.В. Ромашов Дата « 22 » _____ апреля _____ 2020 г.

Место для оттиска печати (при наличии) лица, составившего описание местоположения границ объекта



План границ объекта
Лист №1



Используемые условные знаки и обозначения:

-  границы территориальной зоны
-  характерная точка границы территориальной зоны

Заместитель руководителя БУВО «Нормативно-проектный центр»

Подпись:  А.В. Ромашов Дата « 22 » апреля 2020 г.

Место для оттиска печати (для гашения листа, составившего описание местоположения границ объекта)



Масштаб 1:2000

План границ объекта

Лист №2

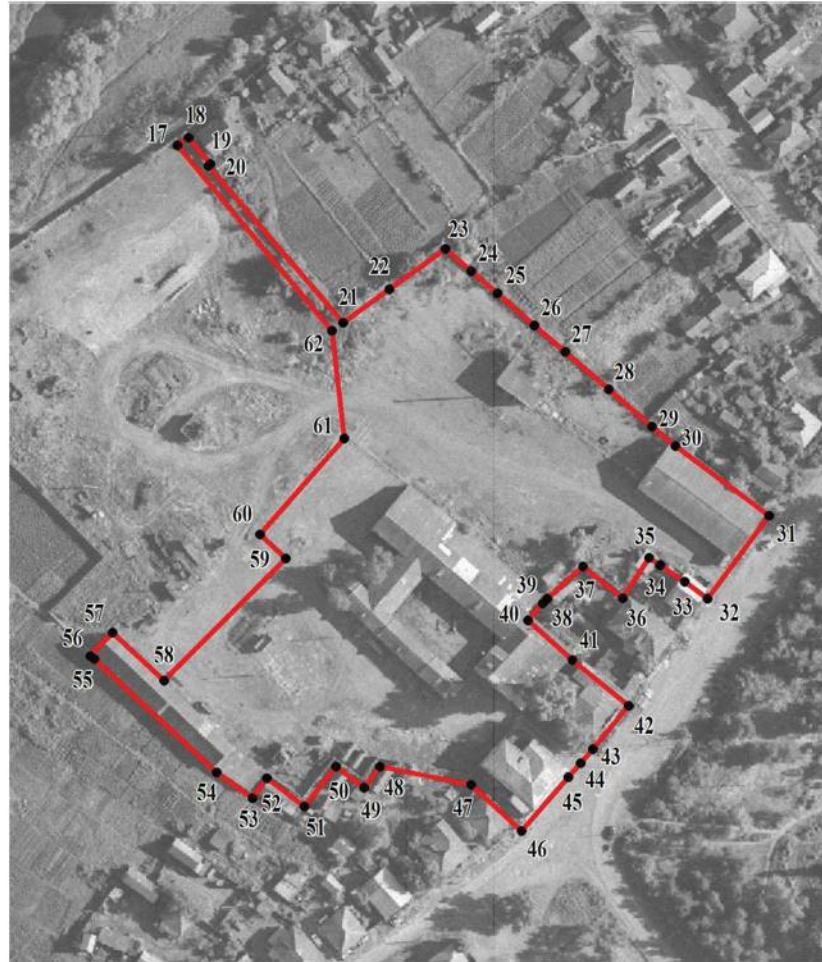

Используемые условные знаки и обозначения:



границы территориальной зоны

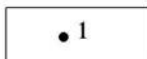

характерная точка границ территориальной зоны

Масштаб 1:2000

Заместитель руководителя БУВО «Нормативно-проектный центр»

Подпись  А.В. Ромашов Дата « 22 » апреля 2020 г.

Место для оттиска печати (при наличии) лица, составившего описание местоположения границ объекта



План границ объекта

Лист №3



Используемые условные знаки и обозначения:

— границы территориальной зоны

• 1 — характерная точка границ территориальной зоны

Заместитель руководителя БУВО «Нормативно-проектный центр»

Подпись:  А. В. Ромашов Дата « 22 » апреля 2020 г.

Место для отписки Владельца (Фирм-партнера) листа, составившего описание местоположения границ объекта





Масштаб 1:2000

План границ объекта

Лист №4



Используемые условные знаки и обозначения:

- | | |
|---|---|
|  | границы территориальной зоны |
|  | характерная точка границ территориальной зоны |

Масштаб 1:2000

Заместитель руководителя БУВО «Нормативно-проектный центр»

Подпись  А.В. Ромашов Дата « 22 » апреля 2020 г.

Место для оттиска печати (при наличии лица, составившего описание местоположения границ объекта)



План границ объекта

Лист №5

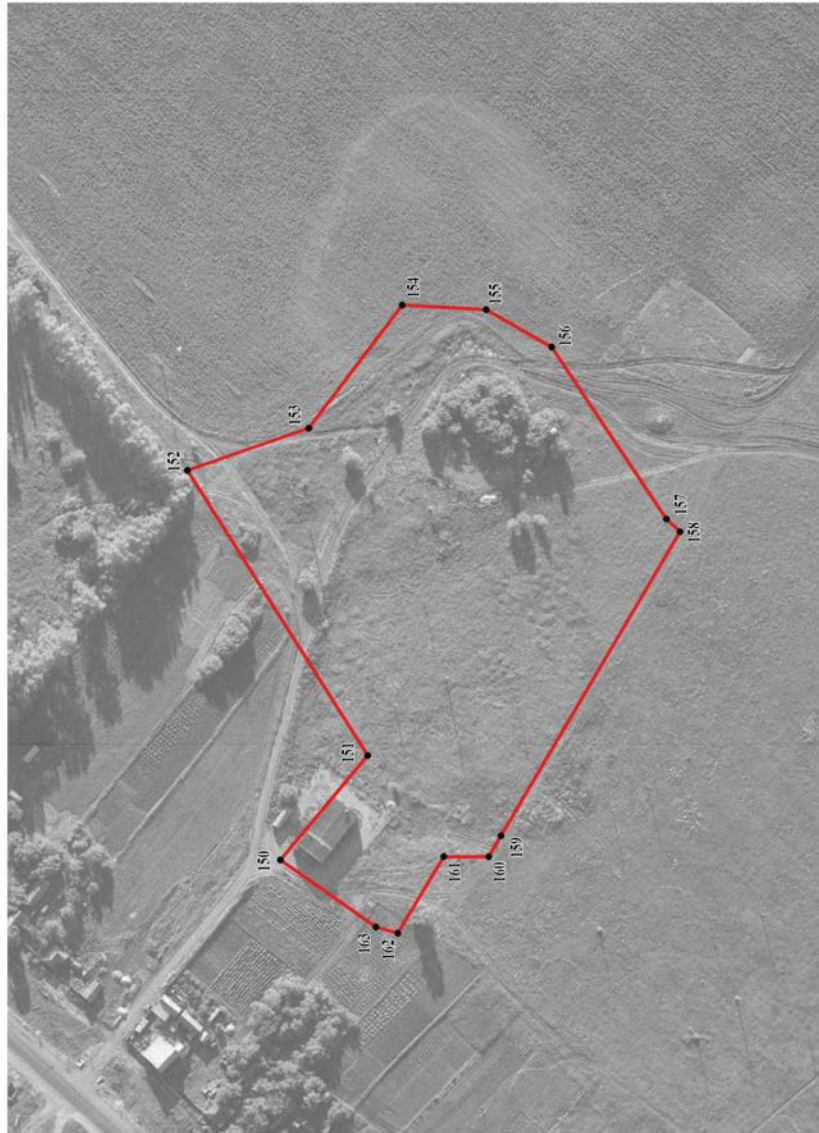

Используемые условные знаки и обозначения:

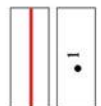

Заместитель руководителя БУВО «Нормативно-проектный центр»

Подпись 

Место для оттиска печати (для печати) Дата « 22 » апреля 2020 г.

Место для оттиска печати (для печати) лица, составившего описание местоположения границ объекта



Масштаб 1:2000

План границ объекта

Лист №6



Используемые условные знаки и обозначения:

границы территориальной зоны

характерная точка граница территориальной зоны

Заместитель руководителя БУНО «Нормативно-проектный центр»
 Подпись:  А.В. Ромашов Дата « 22 » апреля 2020 г.
 Место для отписки результатов (подпись) лица, составившего описание местоположения границ объекта

Масштаб 1:2000

ОПИСАНИЕ МЕСТОПОЛОЖЕНИЯ ГРАНИЦ

Зона рекреационного назначения - объектов отдыха – Р1

 (наименование объекта, местоположение границ которого описано
 (далее - объект)

Раздел 1

Сведения об объекте		
№ п/п	Характеристики объекта	Описание характеристик
1	2	3
1	Местоположение объекта	Воронежская область, Павловский муниципальный район, Воронцовское сельское поселение, село Воронцовка
2	Площадь объекта ± величина погрешности определения площади ($P \pm \Delta P$)	94935+/-1078 м ²
3	Иные характеристики объекта	-

Раздел 2

Сведения о местоположении границ объекта					
1. Система координат: МСК - 36, зона 2					
2. Сведения о характерных точках границ объекта					
Обозначение характерных точек границ	Координаты, м		Метод определения координат характерной точки	Средняя квадратическая погрешность положения характерной точки (Mt), м	Описание обозначения точки на местности (при наличии)
	X	Y			
1	2	3	4	5	6
1	396954.27	2167720.69	Аналитический	0.10	-
2	397019.57	2167831.01	Аналитический	0.10	-
3	397049.52	2167838.64	Картометрический	1.00	-
4	397088.97	2167937.99	Картометрический	1.00	-
5	397124.13	2168018.81	Аналитический	0.10	-
6	397058.90	2168061.38	Аналитический	0.10	-
7	396935.64	2168136.08	Аналитический	0.10	-
8	396932.53	2168142.52	Аналитический	0.10	-
9	396892.95	2168175.00	Аналитический	0.10	-
10	396836.74	2168221.29	Аналитический	0.10	-
11	396817.82	2168236.79	Аналитический	0.10	-
12	396795.03	2168239.14	Аналитический	0.10	-
13	396757.65	2168106.28	Аналитический	0.10	-
14	396757.19	2168057.97	Аналитический	0.10	-
15	396841.00	2167976.03	Аналитический	0.10	-
16	396827.09	2167961.28	Аналитический	0.10	-
17	396811.47	2167944.70	Аналитический	0.10	-
1	396954.27	2167720.69	Аналитический	0.10	-
3. Сведения о характерных точках части (частей) границы объекта					
Обозначение характерных точек части границы	Координаты, м		Метод определения координат характерной точки	Средняя квадратическая погрешность положения характерной точки (Mt), м	Описание обозначения точки на местности (при наличии)
	X	Y			
1	2	3	4	5	6
Часть №					
-	-	-	-	-	-

Раздел 4

План границ объекта

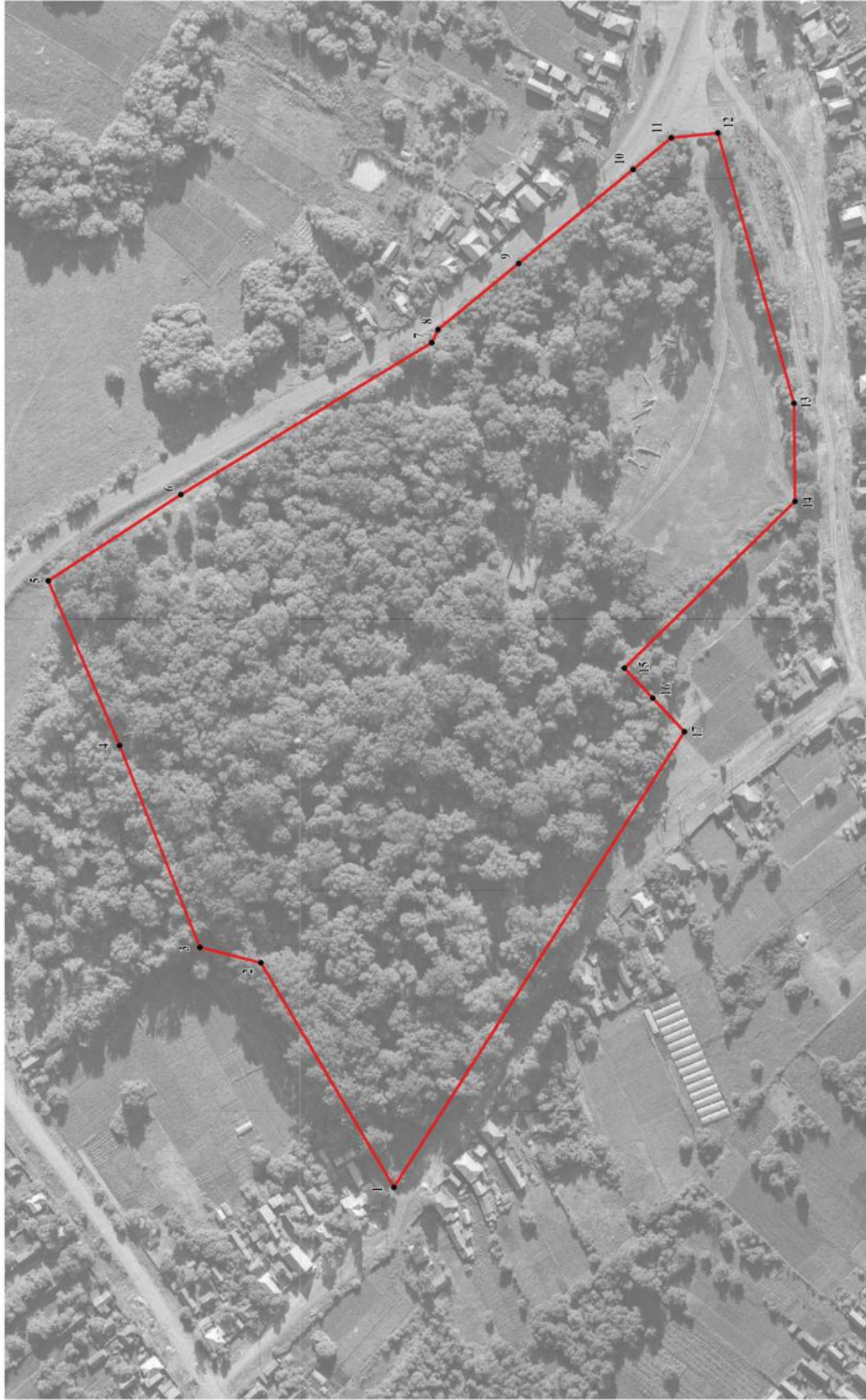

Используемые условные знаки и обозначения:

- границы территориальной зоны
- характерная точка границ территориальной зоны

Заместитель руководителя БУВРО «Нормативно-проектный центр»

Подпись  А.В. Ромашов Дата « 22 » апреля 2020 г.

Место для оттиска печати (при наличии) лица, составившего описание местоположения границ объекта



Масштаб 1:2000

ОПИСАНИЕ МЕСТОПОЛОЖЕНИЯ ГРАНИЦ

Зона ритуальных объектов – СН1

(наименование объекта, местоположение границ которого описано
(далее - объект)

Раздел 1

Сведения об объекте		
№ п/п	Характеристики объекта	Описание характеристик
1	2	3
1	Местоположение объекта	Воронежская область, Павловский муниципальный район, Воронцовское сельское поселение, село Воронцовка
2	Площадь объекта ± величина погрешности определения площади ($P \pm \Delta P$)	123164+/-1228 м ²
3	Иные характеристики объекта	-

Раздел 2

Сведения о местоположении границ объекта					
1. Система координат: МСК - 36, зона 2					
2. Сведения о характерных точках границ объекта					
Обозначение характерных точек границ	Координаты, м		Метод определения координат характерной точки	Средняя квадратическая погрешность положения характерной точки (Mt), м	Описание обозначения точки на местности (при наличии)
	X	Y			
1	2	3	4	5	6
1	397130.86	2167760.89	Картометрический	1.00	-
2	397150.39	2167790.67	Аналитический	0.10	-
3	397161.97	2167807.56	Аналитический	0.10	-
4	397169.22	2167820.34	Аналитический	0.10	-
5	397173.42	2167855.80	Аналитический	0.10	-
6	397169.61	2167894.34	Аналитический	0.10	-
7	397169.49	2167924.61	Аналитический	0.10	-
8	397166.23	2167949.05	Аналитический	0.10	-
9	397161.47	2167965.21	Аналитический	0.10	-
10	397155.91	2167979.50	Аналитический	0.10	-
11	397147.64	2167994.28	Аналитический	0.10	-
12	397124.13	2168018.81	Аналитический	0.10	-
13	397088.97	2167937.99	Картометрический	1.00	-
14	397049.52	2167838.64	Картометрический	1.00	-
1	397130.86	2167760.89	Картометрический	1.00	-
15	396453.58	2170575.07	Картометрический	1.00	-
16	396501.76	2170611.92	Картометрический	1.00	-
17	396543.93	2170644.18	Картометрический	1.00	-
18	396643.64	2170711.12	Картометрический	1.00	-
19	396644.71	2170711.85	Картометрический	1.00	-
20	396669.02	2170727.73	Картометрический	1.00	-
21	396654.69	2170739.86	Картометрический	1.00	-
22	396440.85	2170906.26	Аналитический	0.10	-
23	396411.68	2170876.39	Аналитический	0.10	-
24	396369.45	2170806.60	Аналитический	0.10	-
25	396350.46	2170770.87	Аналитический	0.10	-
26	396322.98	2170739.32	Аналитический	0.10	-
27	396449.77	2170579.54	Картометрический	1.00	-
15	396453.58	2170575.07	Картометрический	1.00	-
28	395264.64	2169647.35	Аналитический	0.10	-
29	395290.49	2169663.37	Картометрический	1.00	-
30	395339.74	2169696.38	Картометрический	1.00	-

1	2	3	4	5	6
31	395343.53	2169709.41	Картометрический	1.00	-
32	395352.07	2169715.66	Картометрический	1.00	-
33	395361.01	2169711.87	Картометрический	1.00	-
34	395362.64	2169711.94	Картометрический	1.00	-
35	395367.14	2169714.05	Картометрический	1.00	-
36	395415.53	2169745.30	Картометрический	1.00	-
37	395415.53	2169746.01	Картометрический	1.00	-
38	395416.01	2169746.58	Картометрический	1.00	-
39	395416.75	2169746.71	Картометрический	1.00	-
40	395417.26	2169746.42	Картометрический	1.00	-
41	395422.38	2169749.72	Картометрический	1.00	-
42	395477.19	2169785.10	Картометрический	1.00	-
43	395481.53	2169788.78	Картометрический	1.00	-
44	395481.25	2169792.49	Картометрический	1.00	-
45	395502.47	2169807.11	Картометрический	1.00	-
46	395486.18	2169831.04	Картометрический	1.00	-
47	395483.86	2169834.30	Картометрический	1.00	-
48	395386.81	2169954.53	Аналитический	0.10	-
49	395372.17	2169920.37	Аналитический	0.10	-
50	395361.96	2169911.13	Аналитический	0.10	-
51	395351.81	2169909.46	Аналитический	0.10	-
52	395305.32	2169869.42	Аналитический	0.10	-
53	395167.36	2169748.10	Аналитический	0.10	-
54	395248.19	2169656.45	Аналитический	0.10	-
28	395264.64	2169647.35	Аналитический	0.10	-

3. Сведения о характерных точках части (частей) границы объекта

Обозначение характерных точек части границы	Координаты, м		Метод определения координат характерной точки	Средняя квадратическая погрешность положения характерной точки (Mt), м	Описание обозначения точки на местности (при наличии)
	X	Y			
1	2	3	4	5	6
Часть №					
-	-	-	-	-	-

Раздел 4

План границ объекта

Схема расположения листов плана границ объекта



Используемые условные знаки и обозначения:



границы территориальной зоны



область и номер листа плана границ объекта

Масштаб 1:25000



Заместитель руководителя БУВО «Нормативно-проектный центр»

Подпись *А.В. Ромашов* Дата « 22 » апреля 2020 г.

Место для оттиска печати (при наличии) лица, составившего описание местоположения границ объекта

План границ объекта

Лист №1



Используемые условные знаки и обозначения:



границы территориальной зоны

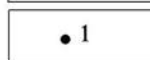

• 1

характерная точка границ территориальной зоны

Масштаб 1:2000

Заместитель руководителя БУВО «Нормативно-проектный центр»

Подпись  А.В. Ромашов Дата « 22 » апреля 2020 г.

Место для оттиска печати (при наличии) лица, составившего описание местоположения границ объекта



План границ объекта

Лист №2

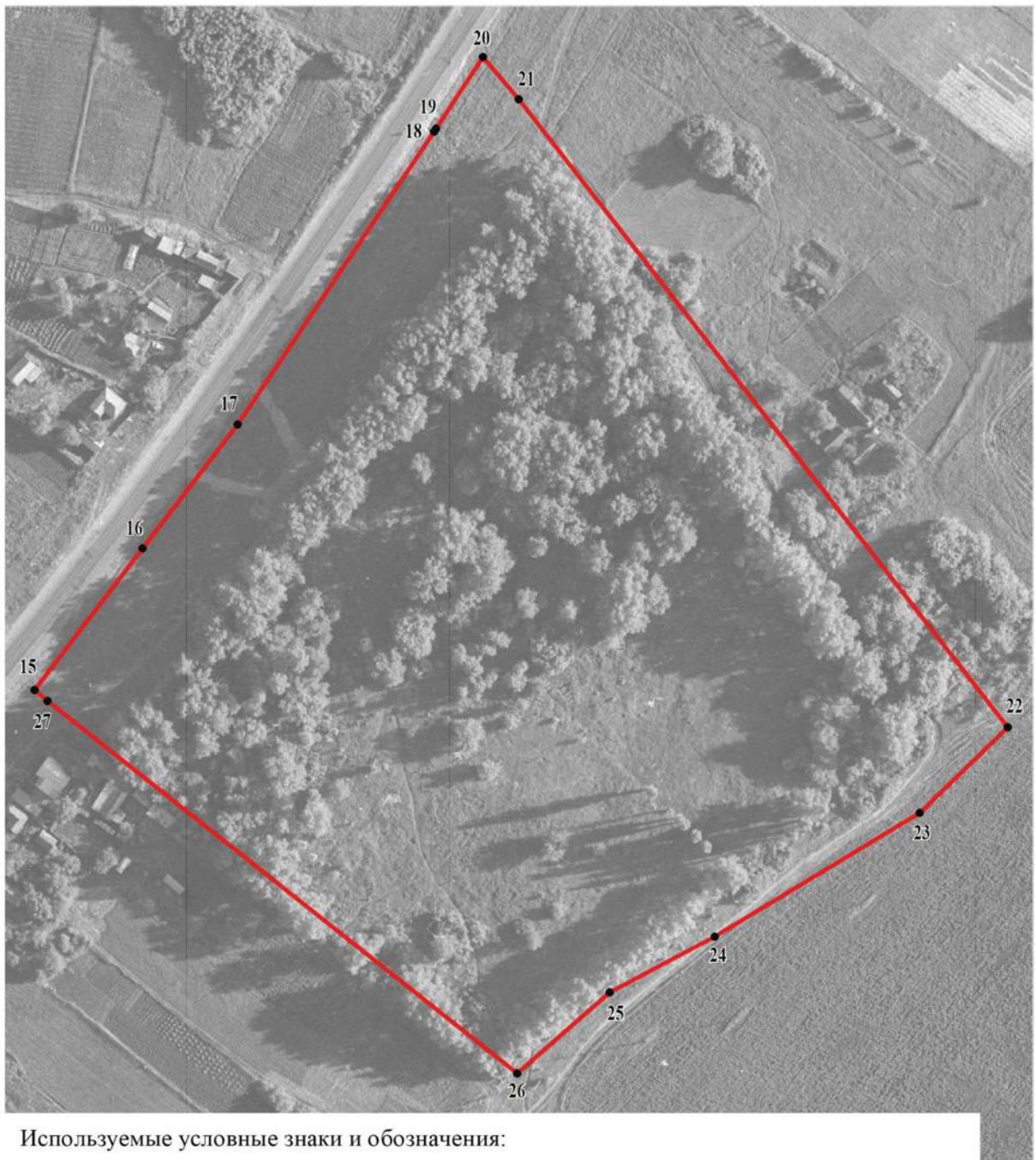

Используемые условные знаки и обозначения:



границы территориальной зоны



• 1

характерная точка границ территориальной зоны

Масштаб 1:2000

Заместитель руководителя БУВО «Нормативно-проектный центр»

Подпись  А.В. Ромашов Дата « 22 » апреля 2020 г.

Место для оттиска печати (при наличии) лица, составившего описание местоположения границ объекта



План границ объекта

Лист №3

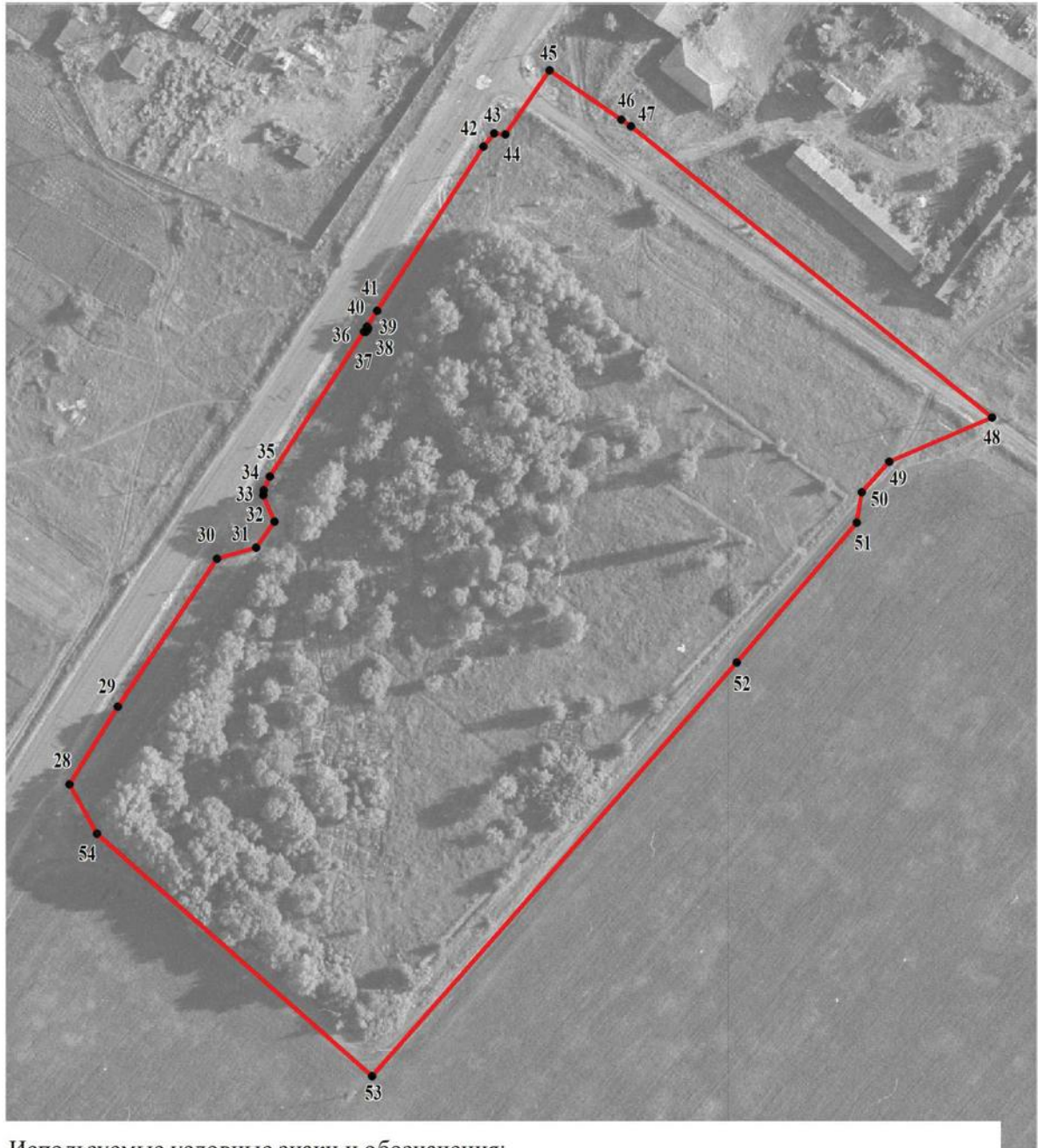

Используемые условные знаки и обозначения:



границы территориальной зоны

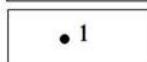

характерная точка границ территориальной зоны

Масштаб 1:2000

Заместитель руководителя БУВО «Нормативно-проектный центр»

Подпись  А.В. Ромашов Дата « 22 » апреля 2020 г.

Место для оттиска печати (при наличии) лица, составившего описание местоположения границ объекта



Приложение №2
к правилам землепользования и застройки
Воронцовского сельского поселения
Павловского муниципального района
Воронежской области

СВЕДЕНИЯ О ГРАНИЦАХ ТЕРРИТОРИАЛЬНЫХ ЗОН,
СОДЕРЖАЩИЕ ГРАФИЧЕСКОЕ ОПИСАНИЕ МЕСТОПОЛОЖЕНИЯ
ГРАНИЦ ТЕРРИТОРИАЛЬНЫХ ЗОН, ПЕРЕЧЕНЬ КООРДИНАТ
ХАРАКТЕРНЫХ ТОЧЕК ГРАНИЦ ТЕРРИТОРИАЛЬНЫХ ЗОН
ПОСЁЛКА НОВЕНЬКИЙ

ОПИСАНИЕ МЕСТОПОЛОЖЕНИЯ ГРАНИЦ

Зона застройки индивидуальными жилыми домами – Ж1

(наименование объекта, местоположение границ которого описано
(далее - объект)

Раздел 1

Сведения об объекте		
№ п/п	Характеристики объекта	Описание характеристик
1	2	3
1	Местоположение объекта	Воронежская область, Павловский муниципальный район, Воронцовское сельское поселение, посёлок Новенький
2	Площадь объекта ± величина погрешности определения площади ($P \pm \Delta P$)	133656+/-1280 м ²
3	Иные характеристики объекта	-

Раздел 2

Сведения о местоположении границ объекта					
1. Система координат: МСК - 36, зона 2					
2. Сведения о характерных точках границ объекта					
Обозначение характерных точек границ	Координаты, м		Метод определения координат характерной точки	Средняя квадратическая погрешность положения характерной точки (Mt), м	Описание обозначения точки на местности (при наличии)
	X	Y			
1	2	3	4	5	6
1	399400.56	2166429.74	Аналитический	1.00	-
2	399408.71	2166454.52	Аналитический	1.00	-
3	399420.08	2166471.59	Аналитический	1.00	-
4	399537.03	2166465.11	Аналитический	1.00	-
5	399597.62	2166453.84	Аналитический	1.00	-
6	399613.38	2166496.07	Аналитический	1.00	-
7	399644.45	2166529.40	Аналитический	1.00	-
8	399645.80	2166536.24	Аналитический	0.10	-
9	399638.74	2166536.89	Аналитический	0.10	-
10	399576.86	2166541.72	Аналитический	0.10	-
11	399549.25	2166545.05	Аналитический	0.10	-
12	399530.93	2166546.18	Аналитический	0.10	-
13	399507.14	2166546.91	Аналитический	0.10	-
14	399460.44	2166550.08	Аналитический	0.10	-
15	399409.67	2166553.54	Аналитический	0.10	-
16	399408.94	2166548.84	Аналитический	0.10	-
17	399400.71	2166550.22	Аналитический	0.10	-
18	399398.88	2166555.68	Аналитический	0.10	-
19	399341.44	2166559.29	Аналитический	0.10	-
20	399283.15	2166564.97	Аналитический	0.10	-
21	399279.19	2166560.50	Аналитический	0.10	-
22	399270.50	2166560.57	Аналитический	0.10	-
23	399270.19	2166567.50	Аналитический	0.10	-
24	399247.72	2166570.34	Аналитический	0.10	-
25	399206.13	2166573.91	Аналитический	0.10	-
26	399167.04	2166575.86	Аналитический	0.10	-
27	399134.55	2166578.72	Аналитический	0.10	-
28	399088.17	2166582.03	Аналитический	0.10	-
29	399082.68	2166579.69	Аналитический	0.10	-
30	399074.62	2166575.26	Аналитический	0.10	-
31	399062.35	2166584.54	Аналитический	0.10	-
32	399061.35	2166590.05	Аналитический	0.10	-
33	399035.93	2166603.81	Аналитический	0.10	-
34	399017.07	2166613.35	Аналитический	0.10	-

1	2	3	4	5	6
35	399010.69	2166617.24	Аналитический	0.10	-
36	398988.97	2166604.52	Аналитический	1.00	-
37	398952.14	2166584.98	Аналитический	1.00	-
38	398922.83	2166546.66	Аналитический	1.00	-
39	398921.74	2166539.52	Аналитический	1.00	-
40	398922.91	2166500.52	Аналитический	1.00	-
41	398927.44	2166484.89	Аналитический	1.00	-
42	398875.58	2166448.04	Аналитический	1.00	-
43	398953.37	2166345.82	Аналитический	1.00	-
44	399030.48	2166399.65	Аналитический	1.00	-
45	399089.50	2166434.06	Аналитический	1.00	-
46	399115.43	2166452.17	Аналитический	1.00	-
47	399207.46	2166441.87	Аналитический	1.00	-
48	399308.58	2166422.32	Аналитический	1.00	-
1	399400.56	2166429.74	Аналитический	1.00	-
49	399605.04	2166556.59	Картометрический	1.00	-
50	399609.56	2166624.41	Аналитический	0.10	-
51	399609.73	2166629.44	Аналитический	0.10	-
52	399610.08	2166640.46	Аналитический	0.10	-
53	399610.11	2166641.38	Картометрический	1.00	-
54	399472.35	2166647.22	Аналитический	0.50	-
55	399464.27	2166701.74	Аналитический	0.50	-
56	399444.60	2166724.48	Аналитический	0.50	-
57	399401.16	2166727.93	Аналитический	0.50	-
58	399400.52	2166712.52	Картометрический	1.00	-
59	399390.76	2166713.00	Картометрический	1.00	-
60	399392.34	2166614.59	Картометрический	1.00	-
61	399389.78	2166581.11	Аналитический	0.10	-
62	399402.31	2166580.98	Аналитический	0.10	-
63	399402.66	2166575.29	Аналитический	0.10	-
64	399405.52	2166572.18	Аналитический	0.10	-
65	399410.83	2166571.37	Аналитический	0.10	-
66	399461.62	2166567.25	Аналитический	0.10	-
67	399505.25	2166563.72	Аналитический	0.10	-
68	399579.92	2166558.70	Аналитический	0.10	-
49	399605.04	2166556.59	Картометрический	1.00	-
69	399205.76	2166587.52	Аналитический	0.10	-
70	399206.80	2166606.52	Картометрический	1.00	-
71	399207.52	2166618.43	Картометрический	1.00	-
72	399210.98	2166673.96	Картометрический	1.00	-
73	399201.30	2166674.44	Картометрический	1.00	-
74	399177.32	2166704.45	Картометрический	1.00	-
75	399170.61	2166712.46	Аналитический	0.50	-
76	399169.44	2166704.39	Аналитический	0.50	-
77	399151.87	2166677.95	Аналитический	0.50	-
78	399099.27	2166686.84	Аналитический	0.50	-

1	2	3	4	5	6
79	399076.43	2166682.41	Аналитический	0.50	-
80	399025.35	2166641.89	Аналитический	0.50	-
81	399022.74	2166634.28	Аналитический	0.10	-
82	399028.75	2166627.59	Аналитический	0.10	-
83	399035.82	2166622.79	Аналитический	0.10	-
84	399053.99	2166612.30	Аналитический	0.10	-
85	399066.94	2166605.72	Аналитический	0.10	-
86	399091.30	2166598.97	Аналитический	0.10	-
87	399134.77	2166593.56	Аналитический	0.10	-
88	399170.35	2166590.81	Аналитический	0.10	-
69	399205.76	2166587.52	Аналитический	0.10	-



3. Сведения о характерных точках части (частей) границы объекта

Обозначение характерных точек части границы	Координаты, м		Метод определения координат характерной точки	Средняя квадратическая погрешность положения характерной точки (Mt), м	Описание обозначения точки на местности (при наличии)
	X	Y			
1	2	3	4	5	6
Часть №					
-	-	-	-	-	-

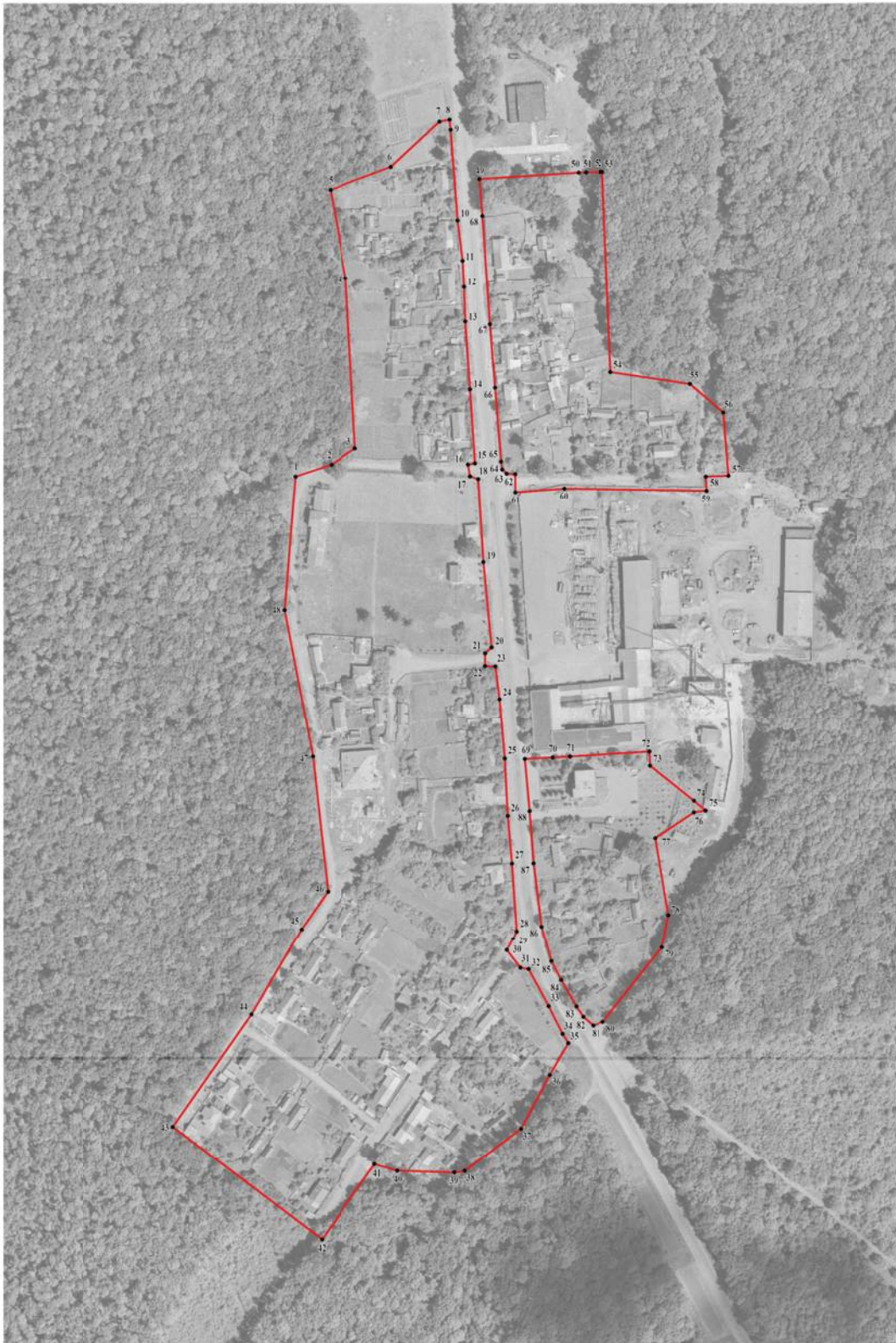
План границ объекта



Используемые условные знаки и обозначения:

-  границы территориальной зоны
-  1 характерная точка границ территориальной зоны

Масштаб 1:2000

Заместитель руководителя БУВО «Нормативно-проектный центр»

Подпись  А.В. Ромашов Дата « 22 » апреля 2020 г.

Место для оттиска печати (или подписи) лица, составившего описание местоположения границ объекта



ОПИСАНИЕ МЕСТОПОЛОЖЕНИЯ ГРАНИЦ

Производственная зона – П1

(наименование объекта, местоположение границ которого описано
(далее - объект)

Раздел 1

Сведения об объекте		
№ п/п	Характеристики объекта	Описание характеристик
1	2	3
1	Местоположение объекта	Воронежская область, Павловский муниципальный район, Воронцовское сельское поселение, посёлок Новенький
2	Площадь объекта \pm величина погрешности определения площади ($P \pm \Delta P$)	36206 \pm 666 м ²
3	Иные характеристики объекта	-

Раздел 2

Сведения о местоположении границ объекта					
1. Система координат: МСК - 36, зона 2					
2. Сведения о характерных точках границ объекта					
Обозначение характерных точек границ	Координаты, м		Метод определения координат характерной точки	Средняя квадратическая погрешность положения характерной точки (M _t), м	Описание обозначения точки на местности (при наличии)
	X	Y			
1	2	3	4	5	6
1	399384.47	2166575.15	Аналитический	0.10	-
2	399389.78	2166581.11	Аналитический	0.10	-
3	399392.34	2166614.59	Картометрический	1.00	-
4	399390.76	2166713.00	Картометрический	1.00	-
5	399400.52	2166712.52	Картометрический	1.00	-
6	399401.16	2166727.93	Аналитический	0.50	-
7	399401.98	2166747.93	Аналитический	0.50	-
8	399383.22	2166787.37	Аналитический	0.50	-
9	399375.66	2166787.24	Аналитический	0.50	-
10	399367.43	2166787.09	Аналитический	0.50	-
11	399287.17	2166785.66	Аналитический	0.50	-
12	399284.79	2166786.14	Аналитический	0.50	-
13	399281.92	2166786.10	Аналитический	0.50	-
14	399272.08	2166785.96	Аналитический	0.50	-
15	399269.95	2166738.34	Аналитический	0.50	-
16	399231.82	2166741.37	Аналитический	0.50	-
17	399214.91	2166736.99	Аналитический	0.50	-
18	399213.80	2166731.48	Аналитический	0.50	-
19	399207.89	2166731.87	Аналитический	0.50	-
20	399203.71	2166731.81	Аналитический	0.50	-
21	399174.32	2166726.54	Аналитический	0.50	-
22	399168.13	2166725.47	Аналитический	0.50	-
23	399170.61	2166712.46	Аналитический	0.50	-
24	399177.32	2166704.45	Картометрический	1.00	-
25	399201.30	2166674.44	Картометрический	1.00	-
26	399210.98	2166673.96	Картометрический	1.00	-
27	399207.52	2166618.43	Картометрический	1.00	-
28	399206.80	2166606.52	Картометрический	1.00	-
29	399205.76	2166587.52	Аналитический	0.10	-
30	399256.90	2166584.78	Аналитический	0.10	-
31	399265.33	2166587.95	Аналитический	0.10	-
32	399276.72	2166587.61	Аналитический	0.10	-
33	399282.23	2166584.35	Аналитический	0.10	-
34	399340.13	2166580.50	Аналитический	0.10	-

1	2	3	4	5	6
1	399384.47	2166575.15	Аналитический	0.10	-
3. Сведения о характерных точках части (частей) границы объекта					
Обозначение характерных точек части границы	Координаты, м		Метод определения координат характерной точки	Средняя квадратическая погрешность положения характерной точки (Mt), м	Описание обозначения точки на местности (при наличии)
	X	Y			
1	2	3	4	5	6
Часть №					
-	-	-	-	-	-

План границ объекта

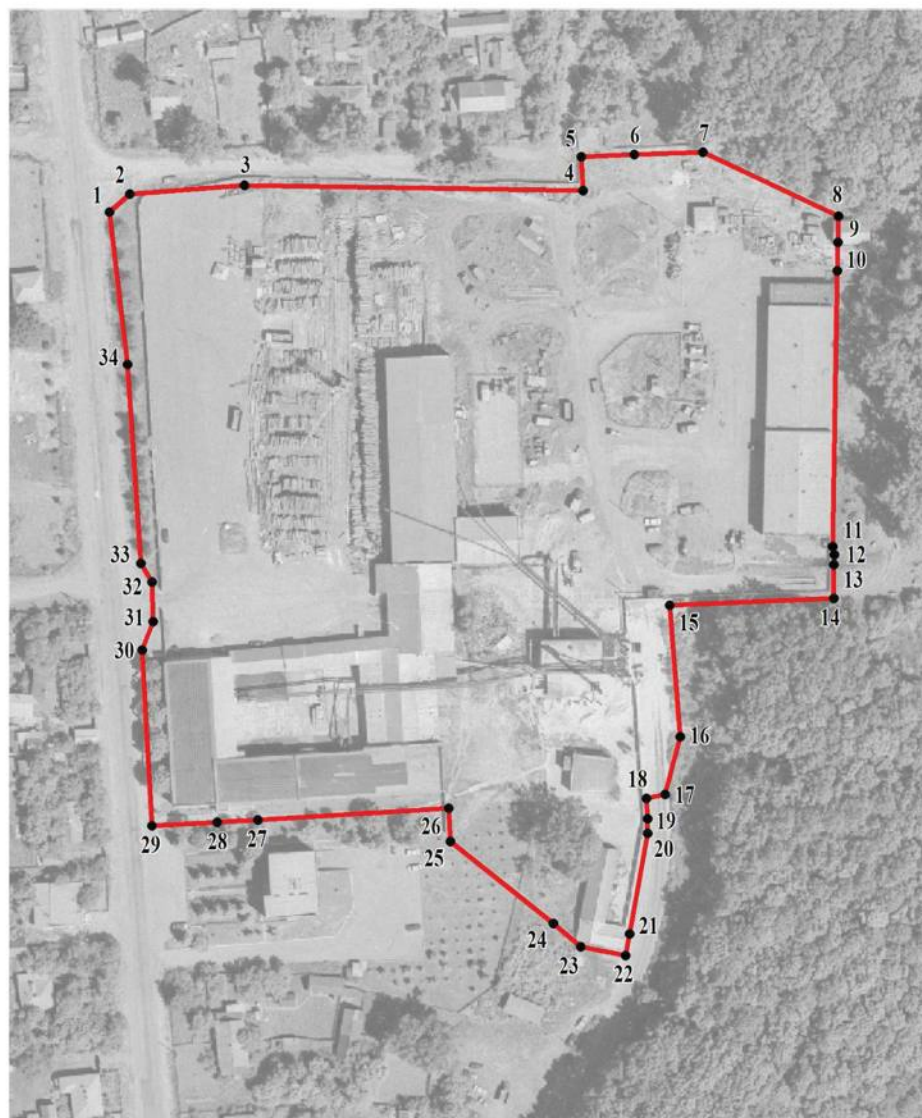

Используемые условные знаки и обозначения:

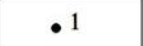
	границы территориальной зоны
	характерная точка границ территориальной зоны

Масштаб 1:2000

Заместитель руководителя БУВО «Нормативно-проектный центр»

Подпись  А.В. Ромашов Дата « 22 » _____ апреля _____ 2020 г.

Место для оттиска печати (при наличии) лица, составившего описание местоположения границ объекта



ОПИСАНИЕ МЕСТОПОЛОЖЕНИЯ ГРАНИЦ

Производственно-коммунальная зона – П2

(наименование объекта, местоположение границ которого описано
(далее - объект)

Раздел 1

Сведения об объекте		
№ п/п	Характеристики объекта	Описание характеристик
1	2	3
1	Местоположение объекта	Воронежская область, Павловский муниципальный район, Воронцовское сельское поселение, посёлок Новенький
2	Площадь объекта \pm величина погрешности определения площади ($P \pm \Delta P$)	6912 \pm 291 м ²
3	Иные характеристики объекта	-

Раздел 2

Сведения о местоположении границ объекта					
1. Система координат: МСК - 36, зона 2					
2. Сведения о характерных точках границ объекта					
Обозначение характерных точек границ	Координаты, м		Метод определения координат характерной точки	Средняя квадратическая погрешность положения характерной точки (Mt), м	Описание обозначения точки на местности (при наличии)
	X	Y			
1	2	3	4	5	6
1	399686.27	2166551.09	Аналитический	0.50	-
2	399689.50	2166638.03	Аналитический	0.50	-
3	399610.11	2166641.38	Картометрический	1.00	-
4	399610.08	2166640.46	Аналитический	0.10	-
5	399609.73	2166629.44	Аналитический	0.10	-
6	399609.56	2166624.41	Аналитический	0.10	-
7	399605.04	2166556.59	Картометрический	1.00	-
8	399630.15	2166554.47	Аналитический	0.10	-
9	399649.29	2166553.31	Аналитический	0.10	-
1	399686.27	2166551.09	Аналитический	0.50	-
3. Сведения о характерных точках части (частей) границы объекта					
Обозначение характерных точек части границы	Координаты, м		Метод определения координат характерной точки	Средняя квадратическая погрешность положения характерной точки (Mt), м	Описание обозначения точки на местности (при наличии)
	X	Y			
1	2	3	4	5	6
Часть №					
-	-	-	-	-	-

План границ объекта



Используемые условные знаки и обозначения:



границы территориальной зоны



характерная точка границ территориальной зоны

Масштаб 1:2000

Заместитель руководителя БУВО «Нормативно-проектный центр»

Подпись  А.В. Ромашов Дата « 22 » апреля 2020 г.

Место для оттиска печати (при наличии) лица, составившего описание местоположения границ объекта



ОПИСАНИЕ МЕСТОПОЛОЖЕНИЯ ГРАНИЦ

Зона улиц, дорог, инженерной и транспортной инфраструктуры – ИТ1

(наименование объекта, местоположение границ которого описано
(далее - объект)

Раздел 1

Сведения об объекте		
№ п/п	Характеристики объекта	Описание характеристик
1	2	3
1	Местоположение объекта	Воронежская область, Павловский муниципальный район, Воронцовское сельское поселение, посёлок Новенький
2	Площадь объекта ± величина погрешности определения площади ($P \pm \Delta P$)	11312+/-372 м ²
3	Иные характеристики объекта	-

Раздел 2

Сведения о местоположении границ объекта					
1. Система координат: МСК - 36, зона 2					
2. Сведения о характерных точках границ объекта					
Обозначение характерных точек границ	Координаты, м		Метод определения координат характерной точки	Средняя квадратическая погрешность положения характерной точки (M _t), м	Описание обозначения точки на местности (при наличии)
	X	Y			
1	2	3	4	5	6
1	399645.80	2166536.24	Аналитический	0.10	-
2	399649.29	2166553.31	Аналитический	0.10	-
3	399630.15	2166554.47	Аналитический	0.10	-
4	399605.04	2166556.59	Картометрический	1.00	-
5	399579.92	2166558.70	Аналитический	0.10	-
6	399505.25	2166563.72	Аналитический	0.10	-
7	399461.62	2166567.25	Аналитический	0.10	-
8	399410.83	2166571.37	Аналитический	0.10	-
9	399405.52	2166572.18	Аналитический	0.10	-
10	399402.66	2166575.29	Аналитический	0.10	-
11	399402.31	2166580.98	Аналитический	0.10	-
12	399389.78	2166581.11	Аналитический	0.10	-
13	399384.47	2166575.15	Аналитический	0.10	-
14	399340.13	2166580.50	Аналитический	0.10	-
15	399282.23	2166584.35	Аналитический	0.10	-
16	399276.72	2166587.61	Аналитический	0.10	-
17	399265.33	2166587.95	Аналитический	0.10	-
18	399256.90	2166584.78	Аналитический	0.10	-
19	399205.76	2166587.52	Аналитический	0.10	-
20	399170.35	2166590.81	Аналитический	0.10	-
21	399134.77	2166593.56	Аналитический	0.10	-
22	399091.30	2166598.97	Аналитический	0.10	-
23	399066.94	2166605.72	Аналитический	0.10	-
24	399053.99	2166612.30	Аналитический	0.10	-
25	399035.82	2166622.79	Аналитический	0.10	-
26	399028.75	2166627.59	Аналитический	0.10	-
27	399022.74	2166634.28	Аналитический	0.10	-
28	399010.69	2166617.24	Аналитический	0.10	-
29	399017.07	2166613.35	Аналитический	0.10	-
30	399035.93	2166603.81	Аналитический	0.10	-
31	399061.35	2166590.05	Аналитический	0.10	-
32	399062.35	2166584.54	Аналитический	0.10	-
33	399074.62	2166575.26	Аналитический	0.10	-
34	399082.68	2166579.69	Аналитический	0.10	-



1	2	3	4	5	6
35	399088.17	2166582.03	Аналитический	0.10	-
36	399134.55	2166578.72	Аналитический	0.10	-
37	399167.04	2166575.86	Аналитический	0.10	-
38	399206.13	2166573.91	Аналитический	0.10	-
39	399247.72	2166570.34	Аналитический	0.10	-
40	399270.19	2166567.50	Аналитический	0.10	-
41	399270.50	2166560.57	Аналитический	0.10	-
42	399279.19	2166560.50	Аналитический	0.10	-
43	399283.15	2166564.97	Аналитический	0.10	-
44	399341.44	2166559.29	Аналитический	0.10	-
45	399398.88	2166555.68	Аналитический	0.10	-
46	399400.71	2166550.22	Аналитический	0.10	-
47	399408.94	2166548.84	Аналитический	0.10	-
48	399409.67	2166553.54	Аналитический	0.10	-
49	399460.44	2166550.08	Аналитический	0.10	-
50	399507.14	2166546.91	Аналитический	0.10	-
51	399530.93	2166546.18	Аналитический	0.10	-
52	399549.25	2166545.05	Аналитический	0.10	-
53	399576.86	2166541.72	Аналитический	0.10	-
54	399638.74	2166536.89	Аналитический	0.10	-
1	399645.80	2166536.24	Аналитический	0.10	-

3. Сведения о характерных точках части (частей) границы объекта

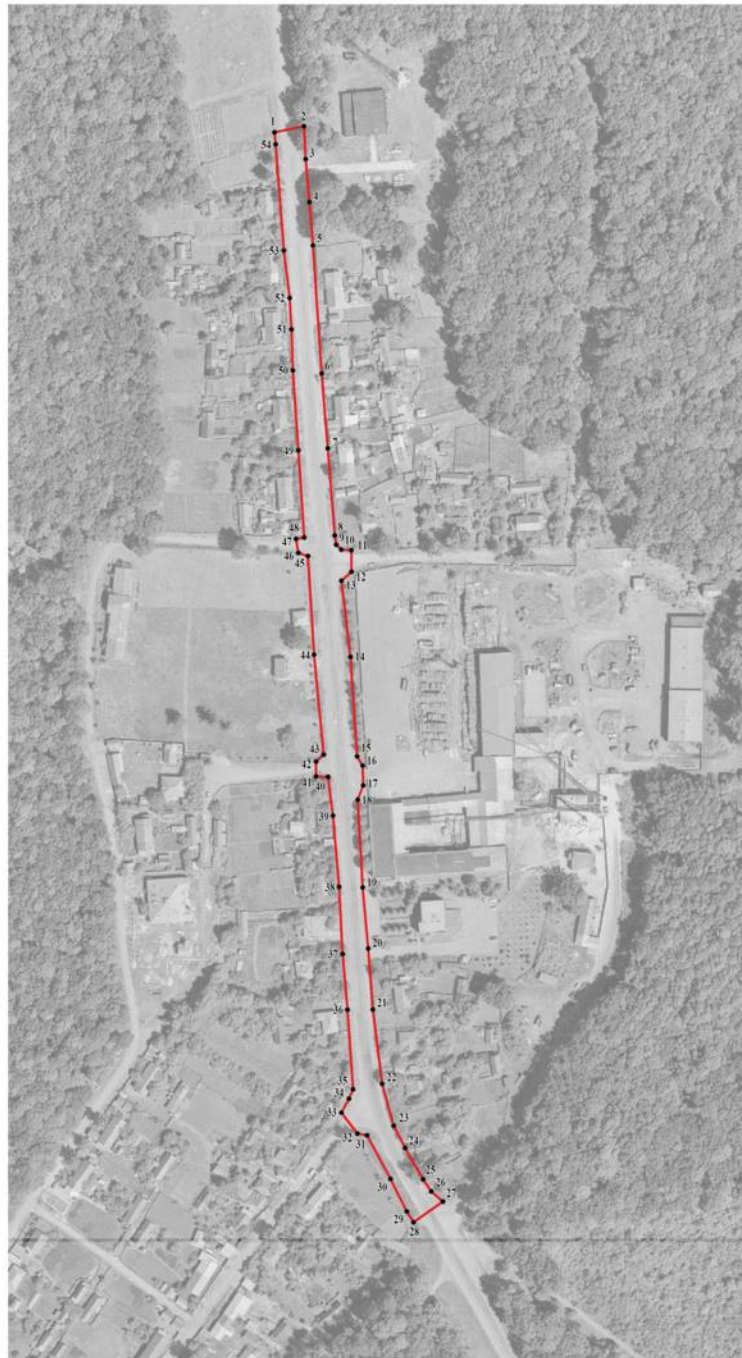
Обозначение характерных точек части границы	Координаты, м		Метод определения координат характерной точки	Средняя квадратическая погрешность положения характерной точки (Mt), м	Описание обозначения точки на местности (при наличии)
	X	Y			
1	2	3	4	5	6
Часть №					
-	-	-	-	-	-



Используемые условные знаки и обозначения:

- | | |
|---|---|
|  | границы территориальной зоны |
|  | характерная точка границ территориальной зоны |

Масштаб 1:2000

Заместитель руководителя БУВО «Нормативно-проектный центр»

Подпись  А.В. Ромашов Дата « 22 » апреля 2020 г.

Место для оттиска печати (или павильон) лица, составившего описание местоположения границ объекта



Приложение №3
к правилам землепользования и застройки
Воронцовского сельского поселения
Павловского муниципального района
Воронежской области

СВЕДЕНИЯ О ГРАНИЦАХ ТЕРРИТОРИАЛЬНЫХ ЗОН,
СОДЕРЖАЩИЕ ГРАФИЧЕСКОЕ ОПИСАНИЕ МЕСТОПОЛОЖЕНИЯ
ГРАНИЦ ТЕРРИТОРИАЛЬНЫХ ЗОН, ПЕРЕЧЕНЬ КООРДИНАТ
ХАРАКТЕРНЫХ ТОЧЕК ГРАНИЦ ТЕРРИТОРИАЛЬНЫХ ЗОН,
РАСПОЛОЖЕННЫХ ЗА ГРАНИЦАМИ НАСЕЛЕННЫХ ПУНКТОВ НА
ТЕРРИТОРИИ ВОРОНЦОВСКОГО СЕЛЬСКОГО ПОСЕЛЕНИЯ

ОПИСАНИЕ МЕСТОПОЛОЖЕНИЯ ГРАНИЦ

Производственно-коммунальная зона – П2

(наименование объекта, местоположение границ которого описано
(далее - объект)

Раздел 1

Сведения об объекте		
№ п/п	Характеристики объекта	Описание характеристик
1	2	3
1	Местоположение объекта	Воронежская область, Павловский муниципальный район, Воронцовское сельское поселение
2	Площадь объекта ± величина погрешности определения площади ($P \pm \Delta P$)	70977+/- 4662 м ²
3	Иные характеристики объекта	-

Раздел 2

Сведения о местоположении границ объекта					
1. Система координат: МСК - 36, зона 2					
2. Сведения о характерных точках границ объекта					
Обозначение характерных точек границ	Координаты, м		Метод определения координат характерной точки	Средняя квадратическая погрешность положения характерной точки (Mt), м	Описание обозначения точки на местности (при наличии)
	X	Y			
1	2	3	4	5	6
1	396806.60	2172899.63	Аналитический	0.10	-
2	396778.53	2172932.12	Аналитический	0.10	-
3	396769.40	2172943.49	Аналитический	0.10	-
4	396905.80	2173129.41	Аналитический	0.10	-
5	396909.52	2173126.94	Аналитический	0.30	-
6	396924.03	2173144.05	Аналитический	0.30	-
7	396955.65	2173183.85	Аналитический	0.30	-
8	396972.76	2173208.03	Аналитический	0.30	-
9	397009.34	2173268.67	Аналитический	0.30	-
10	397054.31	2173366.27	Аналитический	0.10	-
11	397007.40	2173340.85	Аналитический	0.10	-
12	396989.78	2173285.26	Аналитический	0.30	-
13	396960.96	2173222.51	Аналитический	0.30	-
14	396941.23	2173195.35	Аналитический	0.30	-
15	396909.01	2173158.27	Аналитический	0.30	-
16	396891.11	2173137.17	Аналитический	0.30	-
17	396849.09	2173086.94	Аналитический	0.30	-
18	396745.80	2172976.27	Аналитический	0.30	-
19	396637.68	2172886.20	Аналитический	0.30	-
20	396552.59	2172819.90	Аналитический	0.30	-
21	396530.49	2172846.91	Аналитический	0.30	-
22	396351.24	2172679.08	Аналитический	0.30	-
23	396405.28	2172556.41	Аналитический	0.30	-
24	396623.22	2172747.69	Аналитический	0.10	-
25	396645.45	2172763.71	Аналитический	0.10	-
26	396648.97	2172758.49	Аналитический	0.10	-
27	396649.84	2172750.34	Аналитический	0.10	-
28	396659.63	2172758.58	Аналитический	0.10	-
29	396653.71	2172761.77	Аналитический	0.10	-
30	396649.60	2172767.36	Аналитический	0.10	-
31	396778.73	2172876.54	Аналитический	0.10	-
1	396806.60	2172899.63	Аналитический	0.10	-

3. Сведения о характерных точках части (частей) границы объекта					
Обозначение характерных точек части границы	Координаты, м		Метод определения координат характерной точки	Средняя квадратическая погрешность положения характерной точки (Mt), м	Описание обозначения точки на местности (при наличии)
	X	Y			
1	2	3	4	5	6
Часть №					
-	-	-	-	-	-

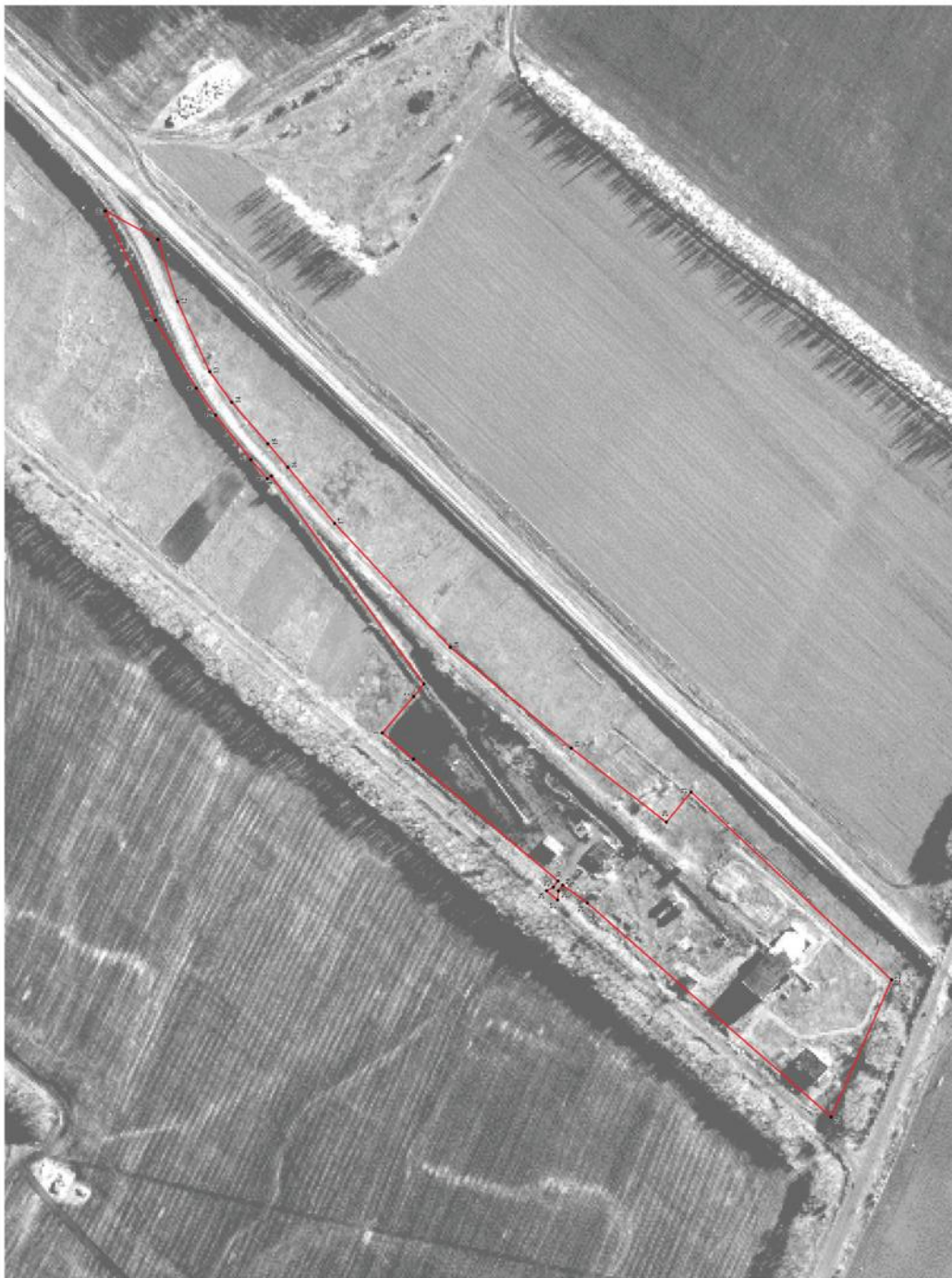

Исключением являются знаки и обозначения:
— граница территориальной зоны
— граница зоны границ территориальной зоны

Заместитель руководителя БУО «Информационно-проектный центр»
Подпись: А.В. Романов Дата: « 22 » апреля 2020 г.
Место для печати: (Ф.И.П.И.О.И.Ф.И.О.) _____

ОПИСАНИЕ МЕСТОПОЛОЖЕНИЯ ГРАНИЦ

Зона улиц, дорог, инженерной и транспортной инфраструктуры – ИТ1

(наименование объекта, местоположение границ которого описано
(далее - объект)

Раздел 1

Сведения об объекте		
№ п/п	Характеристики объекта	Описание характеристик
1	2	3
1	Местоположение объекта	Воронежская область, Павловский муниципальный район, Воронцовское сельское поселение
2	Площадь объекта ± величина погрешности определения площади ($P \pm \Delta P$)	389669 +/- 10924 м ²
3	Иные характеристики объекта	-

Раздел 2

Сведения о местоположении границ объекта					
1. Система координат: МСК - 36, зона 2					
2. Сведения о характерных точках границ объекта					
Обозначение характерных точек границ	Координаты, м		Метод определения координат характерной точки	Средняя квадратическая погрешность положения характерной точки (M _t), м	Описание обозначения точки на местности (при наличии)
	X	Y			
1	2	3	4	5	6
1	404685.95	2160766.45	Аналитический	0.50	-
2	404690.85	2160768.71	Аналитический	0.10	-
3	404702.29	2160776.78	Аналитический	0.50	-
4	404698.78	2160787.10	Аналитический	0.50	-
5	404692.30	2160808.29	Аналитический	0.50	-
6	404682.22	2160854.43	Аналитический	0.50	-
7	404677.19	2160902.18	Аналитический	0.50	-
8	404672.34	2160948.25	Аналитический	0.50	-
9	404668.15	2160988.00	Аналитический	0.50	-
10	404663.62	2161034.22	Аналитический	0.50	-
11	404659.93	2161071.86	Аналитический	0.50	-
12	404655.23	2161119.75	Аналитический	0.50	-
13	404649.99	2161173.15	Аналитический	0.50	-
14	404644.28	2161231.40	Аналитический	0.50	-
15	404640.16	2161273.41	Аналитический	0.50	-
16	404636.36	2161314.02	Аналитический	0.50	-
17	404630.17	2161375.52	Аналитический	0.50	-
18	404625.21	2161426.28	Аналитический	0.50	-
19	404620.43	2161475.26	Аналитический	0.50	-
20	404615.82	2161522.40	Аналитический	0.50	-
21	404612.84	2161543.94	Аналитический	0.50	-
22	404606.47	2161571.69	Аналитический	0.50	-
23	404607.72	2161579.51	Аналитический	0.50	-
24	404613.09	2161586.33	Аналитический	0.50	-
25	404607.54	2161593.83	Аналитический	0.50	-
26	404600.65	2161590.17	Аналитический	0.50	-
27	404597.00	2161590.68	Аналитический	0.50	-
28	404587.82	2161608.90	Аналитический	0.50	-
29	404555.26	2161656.09	Аналитический	0.50	-
30	404525.19	2161699.65	Аналитический	0.50	-
31	404490.58	2161749.81	Аналитический	0.50	-
32	404455.00	2161801.37	Аналитический	0.50	-
33	404426.51	2161842.65	Аналитический	0.50	-
34	404397.93	2161882.97	Аналитический	0.50	-

1	2	3	4	5	6
35	404375.99	2161913.92	Аналитический	0.50	-
36	404351.65	2161948.28	Аналитический	0.50	-
37	404320.04	2161992.88	Аналитический	0.50	-
38	404294.58	2162028.80	Аналитический	0.50	-
39	404265.32	2162070.08	Аналитический	0.50	-
40	404238.92	2162107.34	Аналитический	0.50	-
41	404210.72	2162147.12	Аналитический	0.50	-
42	404183.38	2162186.39	Аналитический	0.50	-
43	404155.06	2162226.35	Аналитический	0.50	-
44	404127.67	2162264.99	Аналитический	0.50	-
45	404097.44	2162307.65	Аналитический	0.50	-
46	404065.36	2162353.33	Аналитический	0.50	-
47	404035.39	2162395.99	Аналитический	0.50	-
48	404008.75	2162433.92	Аналитический	0.50	-
49	403978.50	2162476.99	Аналитический	0.50	-
50	403947.69	2162520.85	Аналитический	0.50	-
51	403881.30	2162615.38	Аналитический	0.50	-
52	403847.46	2162663.55	Аналитический	0.50	-
53	403816.65	2162707.41	Аналитический	0.50	-
54	403787.81	2162748.47	Аналитический	0.50	-
55	403761.53	2162785.89	Аналитический	0.50	-
56	403734.79	2162823.96	Аналитический	0.50	-
57	403714.52	2162852.81	Аналитический	0.50	-
58	403684.93	2162894.94	Аналитический	0.50	-
59	403653.43	2162939.79	Аналитический	0.50	-
60	403626.91	2162977.55	Аналитический	0.50	-
61	403627.44	2162980.50	Аналитический	0.50	-
62	403634.07	2162985.92	Аналитический	0.50	-
63	403628.80	2162994.33	Аналитический	0.50	-
64	403619.53	2162991.18	Аналитический	0.50	-
65	403616.34	2162992.60	Аналитический	0.50	-
66	403595.83	2163021.80	Аналитический	0.50	-
67	403575.57	2163050.64	Аналитический	0.50	-
68	403552.05	2163084.13	Аналитический	0.50	-
69	403525.02	2163122.60	Аналитический	0.50	-
70	403498.83	2163159.89	Аналитический	0.50	-
71	403475.09	2163193.69	Аналитический	0.50	-
72	403449.15	2163230.62	Аналитический	0.50	-
73	403428.72	2163259.71	Аналитический	0.50	-
74	403395.02	2163307.69	Аналитический	0.50	-
75	403358.82	2163359.23	Аналитический	0.50	-
76	403332.21	2163397.10	Аналитический	0.50	-
77	403333.08	2163398.97	Аналитический	0.50	-
78	403340.22	2163406.09	Аналитический	0.50	-
79	403336.17	2163412.26	Аналитический	0.50	-
80	403326.10	2163408.97	Аналитический	0.50	-
81	403324.14	2163408.57	Аналитический	0.50	-
82	403296.40	2163448.06	Аналитический	0.50	-

1	2	3	4	5	6
83	403266.51	2163490.62	Аналитический	0.50	-
84	403234.47	2163536.25	Аналитический	0.50	-
85	403209.55	2163571.73	Аналитический	0.50	-
86	403181.86	2163611.15	Аналитический	0.50	-
87	403152.82	2163652.50	Аналитический	0.50	-
88	403130.28	2163684.60	Аналитический	0.50	-
89	403098.12	2163730.38	Аналитический	0.50	-
90	403063.78	2163779.28	Аналитический	0.50	-
91	403039.29	2163814.15	Аналитический	0.50	-
92	403039.54	2163814.65	Аналитический	0.50	-
93	403049.47	2163822.38	Аналитический	0.50	-
94	403045.68	2163828.83	Аналитический	0.50	-
95	403033.66	2163824.65	Аналитический	0.50	-
96	403031.80	2163824.81	Аналитический	0.50	-
97	403000.64	2163869.17	Аналитический	0.50	-
98	402969.51	2163913.50	Аналитический	0.50	-
99	402934.52	2163963.31	Аналитический	0.50	-
100	402904.36	2164006.25	Аналитический	0.50	-
101	402876.12	2164046.45	Аналитический	0.50	-
102	402846.18	2164089.08	Аналитический	0.50	-
103	402817.39	2164130.07	Аналитический	0.50	-
104	402784.42	2164177.01	Аналитический	0.50	-
105	402754.39	2164219.76	Аналитический	0.50	-
106	402721.60	2164266.45	Аналитический	0.50	-
107	402687.95	2164314.36	Аналитический	0.50	-
108	402656.85	2164358.63	Аналитический	0.50	-
109	402628.59	2164398.86	Аналитический	0.50	-
110	402603.02	2164435.28	Аналитический	0.50	-
111	402574.15	2164476.38	Аналитический	0.50	-
112	402545.45	2164517.24	Аналитический	0.50	-
113	402523.73	2164548.16	Аналитический	0.50	-
114	402499.40	2164582.80	Аналитический	0.50	-
115	402464.91	2164631.90	Аналитический	0.50	-
116	402436.18	2164672.80	Аналитический	0.50	-
117	402442.90	2164680.44	Аналитический	0.50	-
118	402438.60	2164686.56	Аналитический	0.50	-
119	402427.81	2164684.72	Аналитический	0.50	-
120	402409.93	2164710.18	Аналитический	0.50	-
121	402383.34	2164748.04	Аналитический	0.50	-
122	402359.15	2164782.48	Аналитический	0.50	-
123	402333.38	2164819.17	Аналитический	0.50	-
124	402305.14	2164859.37	Аналитический	0.50	-
125	402278.32	2164897.56	Аналитический	0.50	-
126	402251.03	2164936.40	Аналитический	0.50	-
127	402229.46	2164967.13	Аналитический	0.50	-
128	402202.62	2165005.33	Аналитический	0.50	-
129	402179.78	2165037.85	Аналитический	0.50	-
130	402150.58	2165079.42	Аналитический	0.50	-

1	2	3	4	5	6
131	402125.88	2165114.59	Аналитический	0.50	-
132	402089.92	2165165.78	Аналитический	0.50	-
133	402053.96	2165216.98	Аналитический	0.50	-
134	402025.63	2165257.32	Аналитический	0.50	-
135	402001.71	2165291.37	Аналитический	0.50	-
136	401979.53	2165322.95	Аналитический	0.50	-
137	401953.72	2165359.69	Аналитический	0.50	-
138	401924.53	2165401.26	Аналитический	0.50	-
139	401900.03	2165436.14	Аналитический	0.50	-
140	401872.31	2165475.61	Аналитический	0.50	-
141	401845.61	2165513.61	Аналитический	0.50	-
142	401825.55	2165542.17	Аналитический	0.50	-
143	401825.68	2165545.35	Аналитический	0.50	-
144	401831.82	2165550.40	Аналитический	0.50	-
145	401829.62	2165554.14	Аналитический	0.50	-
146	401821.90	2165550.73	Аналитический	0.50	-
147	401818.51	2165552.16	Аналитический	0.50	-
148	401786.32	2165597.99	Аналитический	0.50	-
149	401750.65	2165648.76	Аналитический	0.50	-
150	401711.12	2165705.05	Аналитический	0.50	-
151	401686.01	2165740.79	Аналитический	0.50	-
152	401660.15	2165777.61	Аналитический	0.50	-
153	401634.41	2165814.26	Аналитический	0.50	-
154	401610.02	2165848.98	Аналитический	0.50	-
155	401574.75	2165899.20	Аналитический	0.50	-
156	401532.80	2165958.92	Аналитический	0.50	-
157	401501.58	2166003.36	Аналитический	0.50	-
158	401514.89	2166015.60	Аналитический	0.50	-
159	401509.88	2166022.41	Аналитический	0.50	-
160	401494.76	2166013.08	Аналитический	0.50	-
161	401471.33	2166046.43	Аналитический	0.50	-
162	401448.03	2166079.61	Аналитический	0.50	-
163	401427.89	2166108.28	Аналитический	0.50	-
164	401404.61	2166141.43	Аналитический	0.50	-
165	401378.07	2166179.22	Аналитический	0.50	-
166	401359.86	2166205.14	Аналитический	0.50	-
167	401343.10	2166229.00	Аналитический	0.50	-
168	401319.89	2166262.04	Аналитический	0.50	-
169	401292.69	2166300.76	Аналитический	0.50	-
170	401267.71	2166336.33	Аналитический	0.50	-
171	401261.27	2166345.86	Аналитический	0.50	-
172	401255.95	2166353.56	Аналитический	0.50	-
173	401257.58	2166357.43	Аналитический	0.50	-
174	401263.59	2166364.21	Аналитический	0.50	-
175	401254.07	2166374.00	Аналитический	0.50	-
176	401248.32	2166367.91	Аналитический	0.50	-
177	401246.47	2166368.55	Аналитический	0.50	-
178	401242.39	2166374.76	Аналитический	0.50	-

1	2	3	4	5	6
179	401232.21	2166388.79	Аналитический	0.50	-
180	401218.10	2166401.28	Аналитический	0.50	-
181	401205.00	2166410.73	Аналитический	0.50	-
182	401202.53	2166416.81	Аналитический	0.50	-
183	401201.97	2166423.79	Аналитический	0.50	-
184	401206.68	2166430.50	Аналитический	0.50	-
185	401199.18	2166436.81	Аналитический	0.50	-
186	401187.95	2166425.94	Аналитический	0.50	-
187	401184.58	2166424.67	Аналитический	0.50	-
188	401176.56	2166423.91	Аналитический	0.50	-
189	401155.60	2166430.04	Аналитический	0.50	-
190	401129.74	2166434.27	Аналитический	0.50	-
191	401082.49	2166437.96	Аналитический	0.50	-
192	401025.74	2166442.00	Аналитический	0.50	-
193	400975.28	2166445.95	Аналитический	0.50	-
194	400916.99	2166450.51	Аналитический	0.50	-
195	400863.22	2166454.71	Аналитический	0.50	-
196	400816.72	2166458.35	Аналитический	0.50	-
197	400756.87	2166463.03	Аналитический	0.50	-
198	400710.56	2166466.65	Аналитический	0.50	-
199	400659.23	2166470.67	Аналитический	0.50	-
200	400603.71	2166475.01	Аналитический	0.50	-
201	400551.74	2166479.08	Аналитический	0.50	-
202	400489.50	2166483.94	Аналитический	0.50	-
203	400439.98	2166487.82	Аналитический	0.50	-
204	400384.28	2166492.17	Аналитический	0.50	-
205	400339.28	2166495.69	Аналитический	0.50	-
206	400291.81	2166499.41	Аналитический	0.50	-
207	400236.03	2166503.77	Аналитический	0.50	-
208	400170.49	2166508.90	Аналитический	0.50	-
209	400125.63	2166512.41	Аналитический	0.50	-
210	400071.78	2166516.62	Аналитический	0.50	-
211	400026.03	2166520.19	Аналитический	0.50	-
212	399976.06	2166524.10	Аналитический	0.50	-
213	399924.98	2166528.10	Аналитический	0.50	-
214	399821.12	2166536.62	Аналитический	0.50	-
215	399796.01	2166541.03	Аналитический	0.50	-
216	399793.55	2166542.86	Аналитический	0.50	-
217	399791.67	2166546.64	Аналитический	0.50	-
218	399791.10	2166554.93	Аналитический	0.50	-
219	399774.63	2166556.40	Аналитический	0.50	-
220	399767.67	2166550.86	Аналитический	0.50	-
221	399758.05	2166546.77	Аналитический	0.50	-
222	399734.88	2166548.16	Аналитический	0.50	-
223	399686.27	2166551.09	Аналитический	0.50	-
224	399649.29	2166553.31	Аналитический	0.10	-
225	399645.80	2166536.24	Аналитический	0.10	-
226	399683.56	2166532.76	Аналитический	0.50	-

1	2	3	4	5	6
227	399742.04	2166527.37	Аналитический	0.50	-
228	399785.35	2166523.38	Аналитический	0.50	-
229	399817.07	2166524.06	Аналитический	0.50	-
230	399923.78	2166516.17	Аналитический	0.50	-
231	399973.43	2166512.31	Аналитический	0.50	-
232	400023.88	2166508.39	Аналитический	0.50	-
233	400070.52	2166504.76	Аналитический	0.50	-
234	400123.41	2166500.65	Аналитический	0.50	-
235	400169.66	2166497.06	Аналитический	0.50	-
236	400234.69	2166492.00	Аналитический	0.50	-
237	400290.34	2166487.67	Аналитический	0.50	-
238	400337.19	2166484.03	Аналитический	0.50	-
239	400382.96	2166480.47	Аналитический	0.50	-
240	400440.42	2166476.01	Аналитический	0.50	-
241	400489.14	2166472.22	Аналитический	0.50	-
242	400552.68	2166467.28	Аналитический	0.50	-
243	400603.25	2166463.35	Аналитический	0.50	-
244	400658.88	2166459.03	Аналитический	0.50	-
245	400709.10	2166455.12	Аналитический	0.50	-
246	400758.13	2166451.31	Аналитический	0.50	-
247	400814.42	2166446.93	Аналитический	0.50	-
248	400864.01	2166443.08	Аналитический	0.50	-
249	400916.39	2166439.01	Аналитический	0.50	-
250	400973.23	2166434.59	Аналитический	0.50	-
251	401025.28	2166430.54	Аналитический	0.50	-
252	401082.56	2166425.69	Аналитический	0.50	-
253	401126.92	2166422.24	Аналитический	0.50	-
254	401152.96	2166417.69	Аналитический	0.50	-
255	401172.29	2166411.50	Аналитический	0.50	-
256	401204.58	2166392.36	Аналитический	0.50	-
257	401215.58	2166383.71	Аналитический	0.50	-
258	401226.01	2166372.31	Аналитический	0.50	-
259	401244.82	2166347.76	Аналитический	0.50	-
260	401258.43	2166328.70	Аналитический	0.50	-
261	401282.57	2166294.33	Аналитический	0.50	-
262	401309.96	2166255.34	Аналитический	0.50	-
263	401334.07	2166221.01	Аналитический	0.50	-
264	401351.01	2166196.89	Аналитический	0.50	-
265	401368.99	2166171.30	Аналитический	0.50	-
266	401395.59	2166133.42	Аналитический	0.50	-
267	401418.00	2166101.51	Аналитический	0.50	-
268	401438.89	2166071.78	Аналитический	0.50	-
269	401462.69	2166037.90	Аналитический	0.50	-
270	401484.16	2166007.33	Аналитический	0.50	-
271	401471.22	2165995.89	Аналитический	0.50	-
272	401476.09	2165989.16	Аналитический	0.50	-
273	401491.66	2165996.65	Аналитический	0.50	-
274	401523.28	2165951.63	Аналитический	0.50	-

1	2	3	4	5	6
275	401564.85	2165892.44	Аналитический	0.50	-
276	401599.82	2165842.66	Аналитический	0.50	-
277	401625.37	2165806.28	Аналитический	0.50	-
278	401650.57	2165770.42	Аналитический	0.50	-
279	401677.25	2165732.42	Аналитический	0.50	-
280	401700.97	2165698.65	Аналитический	0.50	-
281	401741.83	2165640.48	Аналитический	0.50	-
282	401776.25	2165591.48	Аналитический	0.50	-
283	401804.57	2165551.16	Аналитический	0.50	-
284	401799.63	2165541.05	Аналитический	0.50	-
285	401791.89	2165532.09	Аналитический	0.50	-
286	401798.90	2165524.55	Аналитический	0.50	-
287	401808.12	2165533.32	Аналитический	0.50	-
288	401816.13	2165534.70	Аналитический	0.50	-
289	401836.45	2165505.77	Аналитический	0.50	-
290	401863.44	2165467.34	Аналитический	0.50	-
291	401891.51	2165427.39	Аналитический	0.50	-
292	401915.82	2165392.78	Аналитический	0.50	-
293	401944.74	2165351.60	Аналитический	0.50	-
294	401969.00	2165317.07	Аналитический	0.50	-
295	401992.35	2165283.82	Аналитический	0.50	-
296	402015.19	2165251.30	Аналитический	0.50	-
297	402044.66	2165209.35	Аналитический	0.50	-
298	402081.12	2165157.43	Аналитический	0.50	-
299	402116.69	2165106.80	Аналитический	0.50	-
300	402141.30	2165071.76	Аналитический	0.50	-
301	402170.71	2165029.88	Аналитический	0.50	-
302	402193.96	2164996.78	Аналитический	0.50	-
303	402220.30	2164959.28	Аналитический	0.50	-
304	402242.16	2164928.17	Аналитический	0.50	-
305	402270.19	2164888.26	Аналитический	0.50	-
306	402295.59	2164852.09	Аналитический	0.50	-
307	402322.58	2164813.67	Аналитический	0.50	-
308	402350.03	2164774.59	Аналитический	0.50	-
309	402374.22	2164740.15	Аналитический	0.50	-
310	402401.01	2164702.01	Аналитический	0.50	-
311	402455.58	2164624.32	Аналитический	0.50	-
312	402490.15	2164575.11	Аналитический	0.50	-
313	402514.53	2164540.40	Аналитический	0.50	-
314	402536.38	2164509.29	Аналитический	0.50	-
315	402564.73	2164468.92	Аналитический	0.50	-
316	402593.12	2164428.50	Аналитический	0.50	-
317	402619.13	2164391.48	Аналитический	0.50	-
318	402647.57	2164350.98	Аналитический	0.50	-
319	402678.68	2164306.69	Аналитический	0.50	-
320	402712.42	2164258.66	Аналитический	0.50	-
321	402745.19	2164212.00	Аналитический	0.50	-
322	402776.14	2164167.94	Аналитический	0.50	-

1	2	3	4	5	6
323	402808.43	2164121.97	Аналитический	0.50	-
324	402838.78	2164078.76	Аналитический	0.50	-
325	402866.92	2164038.69	Аналитический	0.50	-
326	402894.32	2163999.69	Аналитический	0.50	-
327	402925.24	2163955.66	Аналитический	0.50	-
328	402960.38	2163905.64	Аналитический	0.50	-
329	402990.97	2163862.09	Аналитический	0.50	-
330	403021.89	2163818.06	Аналитический	0.50	-
331	403020.34	2163811.99	Аналитический	0.50	-
332	403011.12	2163804.11	Аналитический	0.50	-
333	403015.32	2163798.10	Аналитический	0.50	-
334	403028.31	2163803.52	Аналитический	0.50	-
335	403032.32	2163803.22	Аналитический	0.50	-
336	403055.19	2163770.66	Аналитический	0.50	-
337	403088.30	2163723.52	Аналитический	0.50	-
338	403121.81	2163675.81	Аналитический	0.50	-
339	403143.40	2163645.07	Аналитический	0.50	-
340	403172.55	2163603.57	Аналитический	0.50	-
341	403200.45	2163563.85	Аналитический	0.50	-
342	403225.30	2163528.47	Аналитический	0.50	-
343	403257.64	2163482.43	Аналитический	0.50	-
344	403288.13	2163439.02	Аналитический	0.50	-
345	403315.81	2163399.62	Аналитический	0.50	-
346	403315.69	2163398.08	Аналитический	0.50	-
347	403304.92	2163390.17	Аналитический	0.50	-
348	403308.73	2163383.73	Аналитический	0.50	-
349	403320.56	2163387.64	Аналитический	0.50	-
350	403324.43	2163387.34	Аналитический	0.50	-
351	403348.99	2163352.37	Аналитический	0.50	-
352	403384.91	2163301.24	Аналитический	0.50	-
353	403418.96	2163252.76	Аналитический	0.50	-
354	403441.22	2163221.08	Аналитический	0.50	-
355	403465.66	2163186.27	Аналитический	0.50	-
356	403488.62	2163153.59	Аналитический	0.50	-
357	403516.37	2163114.08	Аналитический	0.50	-
358	403542.41	2163077.01	Аналитический	0.50	-
359	403566.58	2163042.59	Аналитический	0.50	-
360	403586.43	2163014.34	Аналитический	0.50	-
361	403607.37	2162984.53	Аналитический	0.50	-
362	403606.01	2162977.72	Аналитический	0.50	-
363	403599.96	2162972.08	Аналитический	0.50	-
364	403605.35	2162965.16	Аналитический	0.50	-
365	403610.60	2162968.27	Аналитический	0.50	-
366	403618.88	2162968.14	Аналитический	0.50	-
367	403643.89	2162932.53	Аналитический	0.50	-
368	403675.62	2162887.35	Аналитический	0.50	-
369	403705.49	2162844.83	Аналитический	0.50	-
370	403726.30	2162815.20	Аналитический	0.50	-

1	2	3	4	5	6
371	403752.45	2162777.97	Аналитический	0.50	-
372	403779.05	2162740.10	Аналитический	0.50	-
373	403807.30	2162699.89	Аналитический	0.50	-
374	403838.32	2162655.71	Аналитический	0.50	-
375	403871.87	2162607.95	Аналитический	0.50	-
376	403938.64	2162512.89	Аналитический	0.50	-
377	403969.60	2162468.82	Аналитический	0.50	-
378	403999.71	2162425.96	Аналитический	0.50	-
379	404024.95	2162390.02	Аналитический	0.50	-
380	404058.00	2162342.97	Аналитический	0.50	-
381	404086.99	2162301.69	Аналитический	0.50	-
382	404118.89	2162256.44	Аналитический	0.50	-
383	404145.83	2162218.24	Аналитический	0.50	-
384	404173.34	2162179.21	Аналитический	0.50	-
385	404197.13	2162145.47	Аналитический	0.50	-
386	404197.01	2162143.63	Аналитический	0.50	-
387	404188.44	2162135.39	Аналитический	0.50	-
388	404192.12	2162129.60	Аналитический	0.50	-
389	404202.47	2162134.73	Аналитический	0.50	-
390	404205.57	2162133.50	Аналитический	0.50	-
391	404228.71	2162101.38	Аналитический	0.50	-
392	404255.40	2162063.52	Аналитический	0.50	-
393	404286.33	2162019.66	Аналитический	0.50	-
394	404309.90	2161986.22	Аналитический	0.50	-
395	404341.40	2161941.54	Аналитический	0.50	-
396	404365.95	2161906.72	Аналитический	0.50	-
397	404388.33	2161874.97	Аналитический	0.50	-
398	404410.37	2161843.72	Аналитический	0.50	-
399	404446.16	2161792.44	Аналитический	0.50	-
400	404480.68	2161741.94	Аналитический	0.50	-
401	404515.20	2161691.44	Аналитический	0.50	-
402	404545.89	2161646.56	Аналитический	0.50	-
403	404570.31	2161610.83	Аналитический	0.50	-
404	404581.19	2161594.65	Аналитический	0.50	-
405	404587.96	2161576.35	Аналитический	0.50	-
406	404586.28	2161573.31	Аналитический	0.50	-
407	404583.22	2161569.90	Аналитический	0.50	-
408	404577.91	2161566.01	Аналитический	0.50	-
409	404573.05	2161562.48	Аналитический	0.50	-
410	404579.23	2161552.31	Аналитический	0.50	-
411	404589.12	2161557.65	Аналитический	0.50	-
412	404590.41	2161557.16	Аналитический	0.50	-
413	404592.82	2161554.70	Аналитический	0.50	-
414	404596.28	2161541.65	Аналитический	0.50	-
415	404599.38	2161519.75	Аналитический	0.50	-
416	404603.79	2161473.89	Аналитический	0.50	-
417	404608.51	2161424.94	Аналитический	0.50	-
418	404613.66	2161371.50	Аналитический	0.50	-

1	2	3	4	5	6
419	404619.06	2161315.34	Аналитический	0.50	-
420	404623.40	2161271.30	Аналитический	0.50	-
421	404627.63	2161228.27	Аналитический	0.50	-
422	404632.95	2161174.28	Аналитический	0.50	-
423	404638.68	2161116.03	Аналитический	0.50	-
424	404643.40	2161068.09	Аналитический	0.50	-
425	404647.09	2161030.55	Аналитический	0.50	-
426	404651.28	2160988.05	Аналитический	0.50	-
427	404655.68	2160946.19	Аналитический	0.50	-
428	404661.16	2160894.19	Аналитический	0.50	-
429	404665.71	2160851.00	Аналитический	0.50	-
430	404670.27	2160808.25	Аналитический	0.50	-
431	404673.03	2160777.79	Аналитический	0.50	-
432	404684.19	2160777.00	Аналитический	0.50	-
1	404685.95	2160766.45	Аналитический	0.50	-
433	399010.69	2166617.24	Аналитический	0.10	-
434	399022.74	2166634.28	Аналитический	0.10	-
435	399025.35	2166641.89	Аналитический	0.50	-
436	399017.78	2166649.70	Аналитический	0.50	-
437	399007.95	2166644.90	Аналитический	0.50	-
438	399002.66	2166644.28	Аналитический	0.50	-
439	398975.04	2166659.72	Аналитический	0.50	-
440	398933.50	2166681.39	Аналитический	0.50	-
441	398909.07	2166694.13	Аналитический	0.50	-
442	398877.45	2166710.62	Аналитический	0.50	-
443	398831.55	2166734.56	Аналитический	0.50	-
444	398780.38	2166761.25	Аналитический	0.50	-
445	398716.14	2166794.75	Аналитический	0.50	-
446	398686.37	2166809.83	Аналитический	0.50	-
447	398649.73	2166828.38	Аналитический	0.50	-
448	398612.14	2166847.41	Аналитический	0.50	-
449	398567.86	2166869.82	Аналитический	0.50	-
450	398528.85	2166889.57	Аналитический	0.50	-
451	398452.08	2166928.44	Аналитический	0.50	-
452	398413.89	2166947.77	Аналитический	0.50	-
453	398366.16	2166971.94	Аналитический	0.50	-
454	398321.43	2166994.58	Аналитический	0.50	-
455	398231.05	2167040.33	Аналитический	0.50	-
456	398188.09	2167062.08	Аналитический	0.50	-
457	398138.65	2167087.11	Аналитический	0.50	-
458	398084.09	2167114.73	Аналитический	0.50	-
459	398032.58	2167140.81	Аналитический	0.50	-
460	397993.41	2167160.13	Аналитический	0.50	-
461	397946.36	2167183.35	Аналитический	0.50	-
462	397901.78	2167205.35	Аналитический	0.50	-
463	397860.38	2167225.77	Аналитический	0.50	-
464	397815.37	2167247.97	Аналитический	0.50	-

1	2	3	4	5	6
465	397776.64	2167267.08	Аналитический	0.50	-
466	397729.53	2167290.33	Аналитический	0.50	-
467	397693.91	2167307.78	Аналитический	0.50	-
468	397656.01	2167329.19	Аналитический	0.50	-
469	397636.89	2167343.41	Аналитический	0.50	-
470	397626.94	2167351.32	Аналитический	0.50	-
471	397631.00	2167357.42	Аналитический	0.50	-
472	397629.18	2167358.77	Аналитический	0.10	-
473	397606.67	2167340.56	Аналитический	0.10	-
474	397604.61	2167337.42	Аналитический	0.10	-
475	397610.29	2167332.93	Аналитический	0.50	-
476	397612.12	2167334.85	Аналитический	0.50	-
477	397615.66	2167335.39	Аналитический	0.50	-
478	397627.25	2167327.21	Аналитический	0.50	-
479	397646.82	2167313.13	Аналитический	0.50	-
480	397680.51	2167292.30	Аналитический	0.50	-
481	397721.17	2167271.83	Аналитический	0.50	-
482	397767.80	2167248.91	Аналитический	0.50	-
483	397807.30	2167229.50	Аналитический	0.50	-
484	397851.16	2167207.94	Аналитический	0.50	-
485	397894.09	2167186.84	Аналитический	0.50	-
486	397940.72	2167163.92	Аналитический	0.50	-
487	397985.01	2167142.15	Аналитический	0.50	-
488	398015.46	2167127.18	Аналитический	0.50	-
489	398076.56	2167096.69	Аналитический	0.50	-
490	398134.24	2167067.90	Аналитический	0.50	-
491	398179.45	2167045.34	Аналитический	0.50	-
492	398224.72	2167022.74	Аналитический	0.50	-
493	398253.73	2167008.26	Аналитический	0.50	-
494	398309.75	2166980.17	Аналитический	0.50	-
495	398363.12	2166953.40	Аналитический	0.50	-
496	398408.45	2166930.67	Аналитический	0.50	-
497	398446.72	2166911.48	Аналитический	0.50	-
498	398477.12	2166896.23	Аналитический	0.50	-
499	398520.47	2166874.09	Аналитический	0.50	-
500	398561.96	2166852.89	Аналитический	0.50	-
501	398605.70	2166830.54	Аналитический	0.50	-
502	398643.17	2166811.40	Аналитический	0.50	-
503	398679.75	2166792.71	Аналитический	0.50	-
504	398715.46	2166774.47	Аналитический	0.50	-
505	398772.75	2166744.56	Аналитический	0.50	-
506	398823.88	2166717.87	Аналитический	0.50	-
507	398867.46	2166695.12	Аналитический	0.50	-
508	398897.83	2166679.26	Аналитический	0.50	-
509	398926.14	2166664.48	Аналитический	0.50	-
510	398968.26	2166642.49	Аналитический	0.50	-
511	398992.13	2166628.56	Аналитический	0.50	-
433	399010.69	2166617.24	Аналитический	0.10	-

1	2	3	4	5	6
512	397193.43	2167852.79	Аналитический	0.50	-
513	397197.05	2167872.73	Аналитический	0.50	-
514	397198.80	2167876.83	Аналитический	0.50	-
515	397202.53	2167879.84	Аналитический	0.50	-
516	397210.20	2167880.18	Аналитический	0.50	-
517	397210.51	2167895.31	Аналитический	0.50	-
518	397206.16	2167896.27	Аналитический	0.50	-
519	397200.29	2167901.15	Аналитический	0.50	-
520	397196.46	2167905.58	Аналитический	0.50	-
521	397194.79	2167910.07	Аналитический	0.50	-
522	397192.16	2167929.87	Аналитический	0.50	-
523	397188.51	2167952.29	Аналитический	0.50	-
524	397183.22	2167970.75	Аналитический	0.50	-
525	397177.63	2167986.34	Аналитический	0.50	-
526	397165.83	2168007.70	Аналитический	0.50	-
527	397163.49	2168012.86	Аналитический	0.50	-
528	397162.47	2168018.77	Аналитический	0.50	-
529	397162.15	2168025.64	Аналитический	0.50	-
530	397163.57	2168034.03	Аналитический	0.50	-
531	397161.03	2168036.16	Аналитический	0.50	-
532	397158.48	2168024.06	Аналитический	0.10	-
533	397182.28	2167969.58	Аналитический	0.10	-
534	397194.89	2167904.09	Аналитический	0.10	-
535	397190.41	2167852.81	Аналитический	0.10	-
512	397193.43	2167852.79	Аналитический	0.50	-
536	398170.09	2168702.62	Аналитический	0.50	-
537	398172.67	2168842.78	Аналитический	0.50	-
538	398070.66	2168875.87	Аналитический	0.50	-
539	398062.53	2168849.69	Аналитический	0.50	-
540	398055.84	2168749.00	Аналитический	0.50	-
541	398067.23	2168676.53	Аналитический	0.50	-
536	398170.09	2168702.62	Аналитический	0.50	-
542	398566.11	2171550.40	Аналитический	0.10	-
543	398706.67	2171653.18	Аналитический	0.30	-
544	398802.12	2171722.97	Аналитический	0.30	-
545	398866.35	2171769.95	Аналитический	0.30	-
546	398886.71	2171786.13	Аналитический	0.30	-
547	398902.86	2171798.89	Аналитический	0.30	-
548	398924.42	2171820.99	Аналитический	0.30	-
549	398989.24	2171906.53	Аналитический	0.30	-
550	398991.42	2171908.17	Аналитический	0.30	-
551	398993.98	2171908.92	Аналитический	0.30	-
552	399002.57	2171908.82	Аналитический	0.30	-
553	399009.95	2171918.37	Аналитический	0.30	-
554	399007.69	2171925.58	Аналитический	0.30	-

1	2	3	4	5	6
555	399007.70	2171928.81	Аналитический	0.30	-
556	399009.11	2171932.08	Аналитический	0.30	-
557	399090.85	2172041.96	Аналитический	0.30	-
558	399166.21	2172143.27	Аналитический	0.30	-
559	399270.10	2172282.92	Аналитический	0.30	-
560	399344.00	2172384.91	Аналитический	0.30	-
561	399438.92	2172515.91	Аналитический	0.30	-
562	399530.82	2172635.09	Аналитический	0.30	-
563	399566.09	2172677.65	Аналитический	0.30	-
564	399667.22	2172790.30	Аналитический	0.30	-
565	399781.60	2172917.71	Аналитический	0.30	-
566	399858.40	2173000.65	Аналитический	0.30	-
567	399899.74	2173041.01	Аналитический	0.30	-
568	399982.47	2173119.87	Аналитический	0.30	-
569	400061.41	2173195.13	Аналитический	0.10	-
570	400047.32	2173210.66	Аналитический	0.30	-
571	399967.70	2173135.10	Аналитический	0.30	-
572	399885.17	2173056.78	Аналитический	0.30	-
573	399843.84	2173014.39	Аналитический	0.30	-
574	399767.47	2172930.74	Аналитический	0.30	-
575	399652.41	2172803.78	Аналитический	0.30	-
576	399550.69	2172691.54	Аналитический	0.30	-
577	399513.82	2172647.36	Аналитический	0.30	-
578	399426.29	2172527.10	Аналитический	0.30	-
579	399326.80	2172394.14	Аналитический	0.30	-
580	399253.09	2172295.62	Аналитический	0.30	-
581	399150.09	2172156.78	Аналитический	0.30	-
582	399073.60	2172053.67	Аналитический	0.30	-
583	398990.11	2171941.13	Аналитический	0.30	-
584	398957.68	2171899.04	Аналитический	0.30	-
585	398955.88	2171897.89	Аналитический	0.30	-
586	398953.19	2171897.76	Аналитический	0.30	-
587	398943.96	2171902.57	Аналитический	0.30	-
588	398936.60	2171894.19	Аналитический	0.30	-
589	398942.24	2171885.15	Аналитический	0.30	-
590	398943.26	2171881.11	Аналитический	0.30	-
591	398941.75	2171877.11	Аналитический	0.30	-
592	398911.53	2171835.42	Аналитический	0.30	-
593	398888.51	2171814.58	Аналитический	0.30	-
594	398881.41	2171808.70	Аналитический	0.30	-
595	398853.54	2171787.77	Аналитический	0.30	-
596	398789.62	2171741.26	Аналитический	0.30	-
597	398693.80	2171671.54	Аналитический	0.30	-
598	398555.16	2171570.66	Аналитический	0.10	-
599	398555.68	2171569.69	Аналитический	0.10	-
542	398566.11	2171550.40	Аналитический	0.10	-
600	396909.56	2171076.73	Аналитический	0.10	-

1	2	3	4	5	6
601	396871.75	2171216.30	Аналитический	0.10	-
602	396869.74	2171224.86	Аналитический	0.50	-
603	396857.76	2171265.50	Аналитический	0.50	-
604	396843.60	2171313.58	Аналитический	0.50	-
605	396816.96	2171404.01	Аналитический	0.50	-
606	396800.45	2171460.08	Аналитический	0.50	-
607	396786.29	2171508.16	Аналитический	0.50	-
608	396773.25	2171552.42	Аналитический	0.50	-
609	396760.23	2171596.63	Аналитический	0.50	-
610	396746.64	2171647.53	Аналитический	0.50	-
611	396729.10	2171691.41	Аналитический	0.50	-
612	396703.64	2171754.08	Аналитический	0.50	-
613	396680.18	2171809.80	Аналитический	0.50	-
614	396656.72	2171865.52	Аналитический	0.50	-
615	396635.22	2171916.57	Аналитический	0.50	-
616	396614.54	2171965.69	Аналитический	0.50	-
617	396596.31	2172008.21	Аналитический	0.50	-
618	396574.54	2172058.97	Аналитический	0.50	-
619	396552.21	2172111.06	Аналитический	0.50	-
620	396532.22	2172157.67	Аналитический	0.50	-
621	396514.92	2172198.02	Аналитический	0.50	-
622	396494.00	2172247.72	Аналитический	0.50	-
623	396465.32	2172315.86	Аналитический	0.50	-
624	396446.40	2172359.90	Аналитический	0.50	-
625	396429.04	2172402.92	Аналитический	0.50	-
626	396415.80	2172434.67	Аналитический	0.50	-
627	396394.27	2172490.36	Аналитический	0.50	-
628	396392.04	2172497.66	Аналитический	0.50	-
629	396392.78	2172505.99	Аналитический	0.50	-
630	396400.58	2172517.34	Аналитический	0.50	-
631	396411.09	2172525.65	Аналитический	0.50	-
632	396452.03	2172560.53	Аналитический	0.50	-
633	396492.97	2172595.41	Аналитический	0.50	-
634	396533.92	2172630.29	Аналитический	0.50	-
635	396574.86	2172665.17	Аналитический	0.50	-
636	396620.52	2172703.07	Аналитический	0.50	-
637	396666.18	2172741.86	Аналитический	0.50	-
638	396713.65	2172782.63	Аналитический	0.50	-
639	396761.12	2172824.29	Аналитический	0.50	-
640	396807.11	2172862.90	Аналитический	0.50	-
641	396853.41	2172901.51	Аналитический	0.50	-
642	396899.70	2172940.12	Аналитический	0.50	-
643	396945.99	2172978.73	Аналитический	0.50	-
644	396992.16	2173017.34	Аналитический	0.50	-
645	397038.34	2173055.95	Аналитический	0.50	-
646	397084.64	2173094.56	Аналитический	0.50	-
647	397130.94	2173133.17	Аналитический	0.50	-
648	397136.47	2173133.17	Аналитический	0.50	-

1	2	3	4	5	6
649	397145.39	2173140.70	Аналитический	0.30	-
650	397152.06	2173146.52	Аналитический	0.50	-
651	397153.05	2173153.36	Аналитический	0.50	-
652	397158.33	2173159.55	Аналитический	0.50	-
653	397187.60	2173184.72	Аналитический	0.50	-
654	397227.56	2173219.09	Аналитический	0.50	-
655	397262.22	2173248.95	Аналитический	0.50	-
656	397292.03	2173274.64	Аналитический	0.50	-
657	397331.54	2173308.69	Аналитический	0.50	-
658	397366.19	2173338.56	Аналитический	0.50	-
659	397400.85	2173368.43	Аналитический	0.50	-
660	397435.51	2173398.30	Аналитический	0.50	-
661	397470.16	2173428.17	Аналитический	0.50	-
662	397504.82	2173458.04	Аналитический	0.50	-
663	397539.46	2173486.27	Аналитический	0.50	-
664	397574.11	2173514.50	Аналитический	0.50	-
665	397611.93	2173545.33	Аналитический	0.50	-
666	397647.69	2173575.24	Аналитический	0.50	-
667	397683.45	2173605.15	Аналитический	0.50	-
668	397722.24	2173637.60	Аналитический	0.50	-
669	397761.39	2173670.36	Аналитический	0.50	-
670	397800.54	2173703.11	Аналитический	0.50	-
671	397841.03	2173736.98	Аналитический	0.50	-
672	397881.51	2173770.84	Аналитический	0.50	-
673	397921.99	2173804.71	Аналитический	0.50	-
674	397962.48	2173838.58	Аналитический	0.50	-
675	397994.82	2173860.51	Аналитический	0.50	-
676	398014.72	2173880.70	Аналитический	0.50	-
677	398034.61	2173900.90	Аналитический	0.50	-
678	398054.50	2173921.96	Аналитический	0.50	-
679	398074.39	2173941.29	Аналитический	0.50	-
680	398082.82	2173951.10	Аналитический	0.50	-
681	398077.03	2173959.02	Аналитический	0.50	-
682	398031.51	2173930.94	Аналитический	0.10	-
683	398030.35	2173929.98	Аналитический	0.50	-
684	398030.52	2173929.62	Аналитический	0.50	-
685	398027.67	2173924.31	Аналитический	0.50	-
686	398003.73	2173900.97	Аналитический	0.50	-
687	397979.80	2173877.63	Аналитический	0.50	-
688	397947.91	2173857.47	Аналитический	0.50	-
689	397908.74	2173824.48	Аналитический	0.50	-
690	397869.57	2173791.49	Аналитический	0.50	-
691	397830.40	2173758.50	Аналитический	0.50	-
692	397791.23	2173725.51	Аналитический	0.50	-
693	397752.05	2173692.52	Аналитический	0.50	-
694	397712.88	2173659.53	Аналитический	0.50	-
695	397673.71	2173626.55	Аналитический	0.50	-
696	397634.54	2173593.56	Аналитический	0.50	-

1	2	3	4	5	6
697	397631.80	2173591.69	Аналитический	0.50	-
698	397627.04	2173593.38	Аналитический	0.50	-
699	397622.59	2173598.65	Аналитический	0.50	-
700	397606.93	2173589.96	Аналитический	0.50	-
701	397610.71	2173579.52	Аналитический	0.50	-
702	397611.04	2173571.99	Аналитический	0.50	-
703	397592.24	2173555.94	Аналитический	0.50	-
704	397561.52	2173530.47	Аналитический	0.50	-
705	397527.98	2173502.66	Аналитический	0.50	-
706	397494.44	2173474.85	Аналитический	0.50	-
707	397459.44	2173445.21	Аналитический	0.50	-
708	397424.43	2173415.56	Аналитический	0.50	-
709	397389.43	2173385.92	Аналитический	0.50	-
710	397354.42	2173356.28	Аналитический	0.50	-
711	397319.42	2173326.63	Аналитический	0.50	-
712	397278.50	2173291.98	Аналитический	0.50	-
713	397249.41	2173267.35	Аналитический	0.50	-
714	397214.40	2173237.70	Аналитический	0.50	-
715	397174.53	2173203.66	Аналитический	0.50	-
716	397130.75	2173166.27	Аналитический	0.50	-
717	397081.54	2173124.78	Аналитический	0.50	-
718	397032.33	2173083.29	Аналитический	0.50	-
719	396983.12	2173041.81	Аналитический	0.50	-
720	396933.91	2173000.32	Аналитический	0.50	-
721	396888.96	2172962.42	Аналитический	0.50	-
722	396844.01	2172924.52	Аналитический	0.50	-
723	396799.05	2172886.62	Аналитический	0.50	-
724	396754.10	2172848.71	Аналитический	0.50	-
725	396710.25	2172811.24	Аналитический	0.50	-
726	396665.64	2172772.57	Аналитический	0.50	-
727	396658.87	2172767.70	Аналитический	0.50	-
728	396650.90	2172765.60	Аналитический	0.50	-
729	396653.71	2172761.77	Аналитический	0.10	-
730	396659.63	2172758.58	Аналитический	0.10	-
731	396649.84	2172750.34	Аналитический	0.10	-
732	396648.97	2172758.49	Аналитический	0.10	-
733	396646.48	2172762.17	Аналитический	0.50	-
734	396645.28	2172753.59	Аналитический	0.50	-
735	396643.91	2172750.11	Аналитический	0.50	-
736	396603.17	2172716.04	Аналитический	0.50	-
737	396562.44	2172681.97	Аналитический	0.50	-
738	396524.25	2172650.99	Аналитический	0.50	-
739	396484.93	2172617.10	Аналитический	0.50	-
740	396444.72	2172583.16	Аналитический	0.50	-
741	396408.64	2172552.36	Аналитический	0.50	-
742	396388.87	2172537.92	Аналитический	0.50	-
743	396382.03	2172535.04	Аналитический	0.50	-
744	396374.05	2172539.06	Аналитический	0.50	-

1	2	3	4	5	6
745	396356.56	2172589.02	Аналитический	0.50	-
746	396344.50	2172622.72	Аналитический	0.50	-
747	396329.01	2172665.99	Аналитический	0.50	-
748	396322.77	2172682.24	Аналитический	0.50	-
749	396313.15	2172672.90	Аналитический	0.10	-
750	396300.02	2172660.54	Аналитический	0.10	-
751	396297.80	2172658.47	Аналитический	0.30	-
752	396436.68	2172326.13	Аналитический	0.30	-
753	396439.09	2172320.36	Аналитический	0.30	-
754	396506.69	2172158.61	Аналитический	0.30	-
755	396583.08	2171975.68	Аналитический	0.30	-
756	396658.34	2171799.84	Аналитический	0.30	-
757	396671.40	2171768.72	Аналитический	0.30	-
758	396673.37	2171764.03	Аналитический	0.30	-
759	396722.99	2171645.76	Аналитический	0.30	-
760	396737.82	2171589.13	Аналитический	0.30	-
761	396779.76	2171446.81	Аналитический	0.30	-
762	396819.70	2171309.86	Аналитический	0.30	-
763	396850.84	2171201.10	Аналитический	0.30	-
764	396859.77	2171170.21	Аналитический	0.50	-
765	396874.28	2171119.87	Аналитический	0.50	-
766	396889.47	2171072.18	Аналитический	0.50	-
600	396909.56	2171076.73	Аналитический	0.10	-
767	396285.71	2172685.97	Аналитический	0.50	-
768	396288.53	2172688.67	Аналитический	0.10	-
769	396301.72	2172700.92	Аналитический	0.10	-
770	396311.82	2172710.74	Аналитический	0.50	-
771	396310.01	2172715.46	Аналитический	0.50	-
772	396289.64	2172754.36	Аналитический	0.50	-
773	396272.84	2172786.47	Аналитический	0.50	-
774	396236.48	2172863.59	Аналитический	0.50	-
775	396219.32	2172905.08	Аналитический	0.50	-
776	396202.02	2172946.88	Аналитический	0.50	-
777	396186.19	2172985.13	Аналитический	0.50	-
778	396172.01	2173019.40	Аналитический	0.50	-
779	396171.09	2173024.30	Аналитический	0.50	-
780	396173.28	2173028.57	Аналитический	0.50	-
781	396179.01	2173037.97	Аналитический	0.50	-
782	396170.58	2173049.54	Аналитический	0.50	-
783	396163.06	2173042.31	Аналитический	0.50	-
784	396160.46	2173042.65	Аналитический	0.50	-
785	396155.66	2173051.20	Аналитический	0.50	-
786	396146.45	2173073.28	Аналитический	0.50	-
787	396128.68	2173115.87	Аналитический	0.50	-
788	396111.37	2173157.39	Аналитический	0.50	-
789	396096.01	2173194.19	Аналитический	0.50	-
790	396077.48	2173238.07	Аналитический	0.50	-

1	2	3	4	5	6
791	396061.43	2173276.05	Аналитический	0.50	-
792	396044.68	2173315.70	Аналитический	0.50	-
793	396025.46	2173361.19	Аналитический	0.50	-
794	396011.95	2173393.18	Аналитический	0.50	-
795	395993.56	2173436.71	Аналитический	0.50	-
796	395978.89	2173471.42	Аналитический	0.50	-
797	395964.35	2173505.84	Аналитический	0.50	-
798	395943.06	2173555.83	Аналитический	0.50	-
799	395916.56	2173618.06	Аналитический	0.50	-
800	395895.23	2173668.15	Аналитический	0.50	-
801	395873.31	2173719.61	Аналитический	0.50	-
802	395853.68	2173765.63	Аналитический	0.50	-
803	395832.62	2173814.98	Аналитический	0.50	-
804	395811.91	2173863.52	Аналитический	0.50	-
805	395789.83	2173915.28	Аналитический	0.50	-
806	395771.43	2173958.41	Аналитический	0.50	-
807	395753.03	2174001.53	Аналитический	0.50	-
808	395733.22	2174047.97	Аналитический	0.50	-
809	395717.81	2174084.09	Аналитический	0.50	-
810	395701.43	2174122.00	Аналитический	0.50	-
811	395682.08	2174166.79	Аналитический	0.50	-
812	395665.94	2174204.13	Аналитический	0.50	-
813	395652.65	2174234.90	Аналитический	0.50	-
814	395632.31	2174280.47	Аналитический	0.50	-
815	395615.48	2174318.18	Аналитический	0.50	-
816	395605.38	2174338.66	Аналитический	0.50	-
817	395594.60	2174357.23	Аналитический	0.50	-
818	395592.42	2174360.98	Аналитический	0.50	-
819	395574.73	2174388.30	Аналитический	0.50	-
820	395547.74	2174428.53	Аналитический	0.50	-
821	395518.68	2174471.84	Аналитический	0.50	-
822	395486.46	2174519.86	Аналитический	0.50	-
823	395460.79	2174558.11	Аналитический	0.50	-
824	395433.51	2174598.77	Аналитический	0.50	-
825	395408.17	2174636.54	Аналитический	0.50	-
826	395379.72	2174679.73	Аналитический	0.50	-
827	395352.13	2174721.62	Аналитический	0.50	-
828	395326.31	2174760.81	Аналитический	0.50	-
829	395296.83	2174805.57	Аналитический	0.50	-
830	395270.07	2174846.20	Аналитический	0.50	-
831	395239.71	2174892.29	Аналитический	0.50	-
832	395215.43	2174929.15	Аналитический	0.50	-
833	395189.08	2174969.16	Аналитический	0.50	-
834	395157.02	2175017.87	Аналитический	0.50	-
835	395125.48	2175065.80	Аналитический	0.50	-
836	395102.20	2175106.92	Аналитический	0.50	-
837	395077.86	2175149.93	Аналитический	0.50	-
838	395047.28	2175203.96	Аналитический	0.50	-

1	2	3	4	5	6
839	395022.50	2175252.66	Аналитический	0.50	-
840	395000.59	2175295.75	Аналитический	0.50	-
841	394977.03	2175342.05	Аналитический	0.50	-
842	394955.31	2175384.76	Аналитический	0.50	-
843	394921.30	2175449.55	Аналитический	0.50	-
844	394911.96	2175467.90	Аналитический	0.50	-
845	394909.66	2175467.59	Аналитический	0.50	-
846	394889.84	2175465.17	Аналитический	0.50	-
847	394903.76	2175436.58	Аналитический	0.50	-
848	394929.87	2175383.17	Аналитический	0.50	-
849	394956.38	2175332.74	Аналитический	0.50	-
850	394982.97	2175282.16	Аналитический	0.50	-
851	395003.49	2175243.13	Аналитический	0.50	-
852	395029.06	2175194.48	Аналитический	0.50	-
853	395061.42	2175136.65	Аналитический	0.50	-
854	395085.53	2175093.55	Аналитический	0.50	-
855	395098.21	2175070.89	Аналитический	0.50	-
856	395099.88	2175066.24	Аналитический	0.50	-
857	395100.31	2175058.60	Аналитический	0.50	-
858	395092.66	2175049.79	Аналитический	0.50	-
859	395098.00	2175041.31	Аналитический	0.50	-
860	395109.34	2175046.39	Аналитический	0.50	-
861	395112.81	2175044.01	Аналитический	0.50	-
862	395141.61	2175001.52	Аналитический	0.50	-
863	395170.61	2174958.73	Аналитический	0.50	-
864	395201.33	2174912.34	Аналитический	0.50	-
865	395225.70	2174875.54	Аналитический	0.50	-
866	395253.29	2174833.87	Аналитический	0.50	-
867	395281.01	2174792.02	Аналитический	0.50	-
868	395311.15	2174746.51	Аналитический	0.50	-
869	395337.40	2174706.87	Аналитический	0.50	-
870	395365.40	2174664.58	Аналитический	0.50	-
871	395390.33	2174626.93	Аналитический	0.50	-
872	395417.56	2174585.75	Аналитический	0.50	-
873	395444.72	2174544.66	Аналитический	0.50	-
874	395468.72	2174508.36	Аналитический	0.50	-
875	395499.67	2174461.54	Аналитический	0.50	-
876	395533.91	2174409.75	Аналитический	0.50	-
877	395556.30	2174375.87	Аналитический	0.50	-
878	395572.43	2174352.21	Аналитический	0.50	-
879	395576.50	2174345.28	Аналитический	0.50	-
880	395585.85	2174329.35	Аналитический	0.50	-
881	395595.34	2174310.26	Аналитический	0.50	-
882	395613.64	2174270.08	Аналитический	0.50	-
883	395633.95	2174225.45	Аналитический	0.50	-
884	395649.16	2174190.43	Аналитический	0.50	-
885	395664.70	2174154.64	Аналитический	0.50	-
886	395680.63	2174117.94	Аналитический	0.50	-

1	2	3	4	5	6
887	395698.28	2174077.29	Аналитический	0.50	-
888	395715.04	2174037.64	Аналитический	0.50	-
889	395732.91	2173995.38	Аналитический	0.50	-
890	395754.34	2173944.69	Аналитический	0.50	-
891	395772.70	2173901.28	Аналитический	0.50	-
892	395793.59	2173851.86	Аналитический	0.50	-
893	395813.89	2173803.85	Аналитический	0.50	-
894	395832.62	2173759.55	Аналитический	0.50	-
895	395852.87	2173711.65	Аналитический	0.50	-
896	395874.89	2173659.33	Аналитический	0.50	-
897	395897.12	2173606.52	Аналитический	0.50	-
898	395921.75	2173547.99	Аналитический	0.50	-
899	395942.89	2173497.77	Аналитический	0.50	-
900	395957.89	2173462.56	Аналитический	0.50	-
901	395972.45	2173428.39	Аналитический	0.50	-
902	395990.89	2173385.13	Аналитический	0.50	-
903	396007.91	2173345.18	Аналитический	0.50	-
904	396024.02	2173307.37	Аналитический	0.50	-
905	396040.02	2173269.82	Аналитический	0.50	-
906	396058.99	2173225.29	Аналитический	0.50	-
907	396075.56	2173186.41	Аналитический	0.50	-
908	396092.91	2173145.68	Аналитический	0.50	-
909	396111.15	2173102.84	Аналитический	0.50	-
910	396126.05	2173067.84	Аналитический	0.50	-
911	396146.23	2173020.44	Аналитический	0.50	-
912	396164.58	2172978.64	Аналитический	0.50	-
913	396183.13	2172936.39	Аналитический	0.50	-
914	396200.83	2172896.06	Аналитический	0.50	-
915	396220.84	2172850.47	Аналитический	0.50	-
916	396225.79	2172838.83	Аналитический	0.50	-
917	396226.43	2172833.58	Аналитический	0.50	-
918	396222.89	2172829.71	Аналитический	0.50	-
919	396213.48	2172822.74	Аналитический	0.50	-
920	396218.16	2172810.72	Аналитический	0.50	-
921	396233.41	2172810.91	Аналитический	0.50	-
922	396235.06	2172809.07	Аналитический	0.50	-
923	396237.41	2172806.70	Аналитический	0.50	-
924	396248.20	2172782.42	Аналитический	0.50	-
925	396264.28	2172740.78	Аналитический	0.50	-
926	396283.56	2172690.85	Аналитический	0.50	-
767	396285.71	2172685.97	Аналитический	0.50	-
927	395023.46	2169478.54	Аналитический	0.10	-
928	394999.70	2169498.92	Аналитический	0.10	-
929	395267.26	2169644.16	Аналитический	0.10	-
930	395264.64	2169647.35	Аналитический	0.10	-
931	395241.87	2169633.23	Аналитический	0.30	-
932	395162.51	2169590.88	Аналитический	0.30	-

1	2	3	4	5	6
933	395075.51	2169544.46	Аналитический	0.30	-
934	394981.73	2169494.42	Аналитический	0.30	-
935	394832.23	2169413.55	Аналитический	0.30	-
936	394771.35	2169378.48	Аналитический	0.30	-
937	394733.11	2169356.84	Аналитический	0.30	-
938	394555.36	2169241.03	Аналитический	0.30	-
939	394388.57	2169132.37	Аналитический	0.30	-
940	394254.62	2169045.10	Аналитический	0.30	-
941	394116.34	2168954.33	Аналитический	0.30	-
942	394060.03	2168915.89	Аналитический	0.30	-
943	394076.13	2168900.85	Аналитический	0.30	-
944	394130.32	2168938.79	Аналитический	0.30	-
945	394241.79	2169012.55	Аналитический	0.30	-
946	394246.78	2169014.46	Аналитический	0.30	-
947	394251.14	2169012.87	Аналитический	0.30	-
948	394257.99	2169006.13	Аналитический	0.30	-
949	394273.22	2169015.62	Аналитический	0.30	-
950	394270.54	2169025.96	Аналитический	0.30	-
951	394271.26	2169030.18	Аналитический	0.30	-
952	394273.89	2169033.90	Аналитический	0.30	-
953	394397.43	2169113.81	Аналитический	0.30	-
954	394492.99	2169175.62	Аналитический	0.30	-
955	394750.42	2169341.01	Аналитический	0.30	-
956	394847.16	2169395.43	Аналитический	0.30	-
957	394999.82	2169476.51	Аналитический	0.30	-
958	395015.25	2169473.25	Аналитический	0.30	-
927	395023.46	2169478.54	Аналитический	0.10	-
959	394930.33	2170105.97	Аналитический	0.30	-
960	394934.89	2170109.81	Аналитический	0.30	-
961	394948.05	2170120.88	Аналитический	0.30	-
962	394932.25	2170140.89	Аналитический	0.30	-
963	394911.56	2170123.17	Аналитический	0.30	-
964	394919.09	2170116.27	Аналитический	0.30	-
959	394930.33	2170105.97	Аналитический	0.30	-
3. Сведения о характерных точках части (частей) границы объекта					
Обозначение характерных точек части границы	Координаты, м		Метод определения координат характерной точки	Средняя квадратическая погрешность положения характерной точки (Mt), м	Описание обозначения точки на местности (при наличии)
	X	Y			
1	2	3	4	5	6
Часть №					
-	-	-	-	-	-

Раздел 4

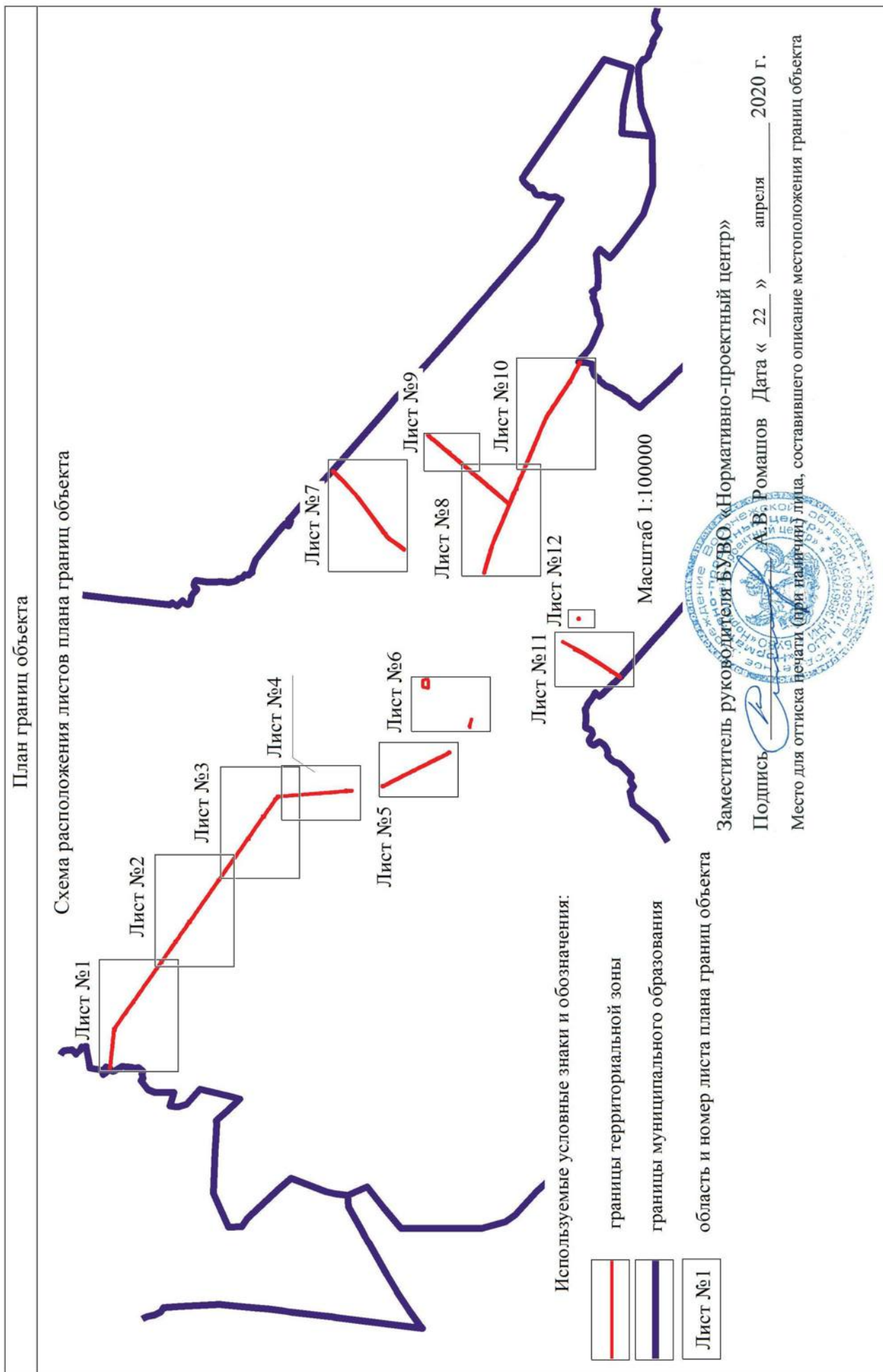

Генеральный план участка
Лист №1



Масштаб: 1:2000
1. Проектная линия
2. Существующая линия
3. Границы участка

Инженерно-техническое бюро
«Инженерное бюро»
Иркутск, ул. Ленина, 111
Тел: (3952) 25-11-11
Факс: (3952) 25-11-11
E-mail: info@ib-irk.ru
www.ib-irk.ru

Масштаб: 1:2000



Other photos of defects
July 2012

Michigan State University
Department of Civil and Environmental Engineering
Michigan State University
East Lansing, Michigan 48824-1328



Michigan State University
Department of Civil and Environmental Engineering
Michigan State University
East Lansing, Michigan 48824-1328

March 1, 2010

Лист проекта № 100
Лист 2/2



Информация о проекте:
Содержит проект № 100
Содержит проект № 100

Масштаб 1:2000

Информация о проекте:
Содержит проект № 100
Содержит проект № 100
Содержит проект № 100

План границ объекта

Лист №4

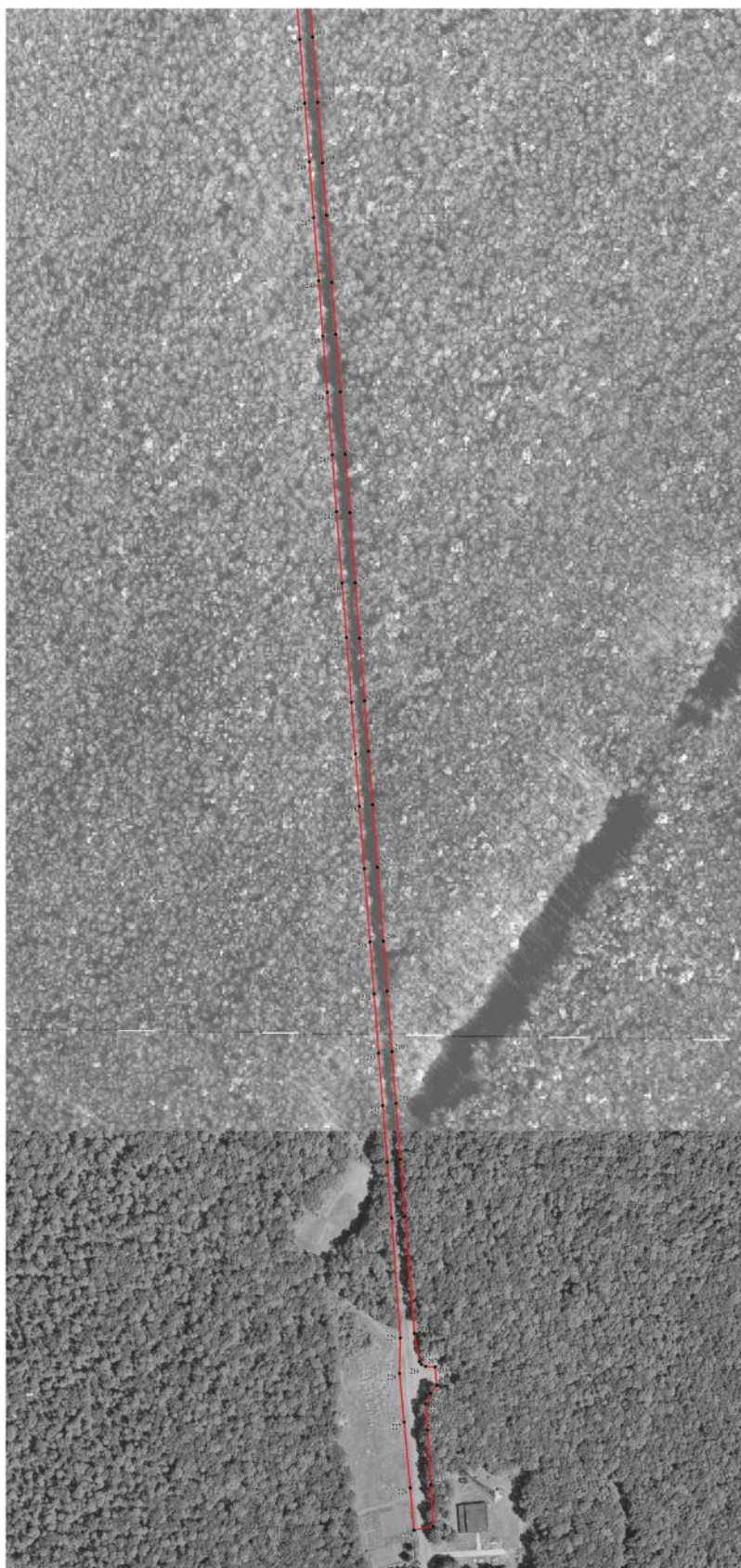

Используемые условные знаки и обозначения:

- границы территориальной зоны
- характерная точка границ территориальной зоны

Масштаб 1:2000

Заместитель руководителя БУИО «Нормативно-проектный центр»
 Подпись:  А.В. Романов Дата « 22 » апреля 2020 г.
 Место для отосада результата (или выгрузки) файла, составившего описание местоположения границ объекта



План границ объекта

Лист №5



Используемые условные знаки и обозначения:

- границы территориальной зоны
- характерная точка границ территориальной зоны



Масштаб 1:2000

Заместитель руководителя БУВО «Нормативно-проектный центр»
 Подпись:  А.М. Ромашов Дата « 22 » апреля 2020 г.
 Место для оттиска печати (при наличии) знака, составившего описание местоположения границ объекта





Используемые условные знаки и обозначения:

-  границы территориальной зоны
-  характерная точка границ территориальной зоны

Масштаб 1:2000

Заместитель руководителя БУВО «Нормативно-проектный центр»
 Подпись:  А.И. Ромашов Дата « 22 » апреля 2020 г.
 Место для отиска печати (или выписки) акта, составившего описание местоположения границ объекта



План территории
Лист N 27



Мааскард 1:2000

Институт Геодезии и Картографии Республики Беларусь
Учреждение государственной службы
Геодезия, картография, кадастр, геоинформационные системы
Минский район, д. Давыдовское, ул. Советская, 10
Минск, Республика Беларусь, 220011

Институт Геодезии и Картографии Республики Беларусь
Учреждение государственной службы
Геодезия, картография, кадастр, геоинформационные системы
Минский район, д. Давыдовское, ул. Советская, 10
Минск, Республика Беларусь, 220011

Лист 1:800
1:800



Муниципальное предприятие «Сельхозтехника»
Управление землепользования и землеустройства
Управление землепользования и землеустройства
1

Масштаб 1:2000



Муниципальное предприятие «Сельхозтехника»
Управление землепользования и землеустройства
Управление землепользования и землеустройства
1

План границ объекта

Лист №9



Используемые условные знаки и обозначения:

- | | |
|---|---|
|  | границы территориальной зоны |
|  | характерная точка границ территориальной зоны |

Масштаб 1:2000

Заместитель руководителя БУВО «Нормативно-проектный центр»

Подпись  А.В. Ромашов Дата « 22 » апреля 2020 г.

Место для оттиска печати (при наличии) лица, составившего описание местоположения границ объекта



Лист № 10/11



Масштаб: 1:1000
Содержание: 1. План территории. 2. План межевания. 3. План размещения объектов. 4. План размещения объектов.

Информация о проекте: 1. Наименование объекта: 2. Адрес: 3. Дата: 4. 5. 6. 7. 8. 9. 10. 11. 12. 13. 14. 15. 16. 17. 18. 19. 20. 21. 22. 23. 24. 25. 26. 27. 28. 29. 30. 31. 32. 33. 34. 35. 36. 37. 38. 39. 40. 41. 42. 43. 44. 45. 46. 47. 48. 49. 50. 51. 52. 53. 54. 55. 56. 57. 58. 59. 60. 61. 62. 63. 64. 65. 66. 67. 68. 69. 70. 71. 72. 73. 74. 75. 76. 77. 78. 79. 80. 81. 82. 83. 84. 85. 86. 87. 88. 89. 90. 91. 92. 93. 94. 95. 96. 97. 98. 99. 100.

Масштаб: 1:1000



Используемые условные знаки и обозначения:

- границы территориальной зоны
- границы муниципального образования
- характерная точка границ территориальной зоны

Масштаб 1:2000

Заместитель руководителя БУОВО «Информационно-проектный центр»
 Подпись:  А.В. Романов Дата « 22 » апреля 2020 г.
 Место для отписки листа (при наличии) или, составленного описания местоположения границ объекта



План границ объекта

Лист №12



Используемые условные знаки и обозначения:



границы территориальной зоны



характерная точка границ территориальной зоны

Масштаб 1:2000

Заместитель руководителя БУВО «Нормативно-проектный центр»

Подпись  А.В. Ромашов Дата « 22 » апреля 2020 г.

Место для оттиска печати (при наличии) лица, составившего описание местоположения границ объекта



ОПИСАНИЕ МЕСТОПОЛОЖЕНИЯ ГРАНИЦ

Зона железнодорожного транспорта – ИТ2

(наименование объекта, местоположение границ которого описано
(далее - объект)

Раздел 1

Сведения об объекте		
№ п/п	Характеристики объекта	Описание характеристик
1	2	3
1	Местоположение объекта	Воронежская область, Павловский муниципальный район, Воронцовское сельское поселение
2	Площадь объекта ± величина погрешности определения площади ($P \pm \Delta P$)	290604+/-9434 м ²
3	Иные характеристики объекта	-

Раздел 2

Сведения о местоположении границ объекта					
1. Система координат: МСК - 36, зона 2					
2. Сведения о характерных точках границ объекта					
Обозначение характерных точек границ	Координаты, м		Метод определения координат характерной точки	Средняя квадратическая погрешность положения характерной точки (Mt), м	Описание обозначения точки на местности (при наличии)
	X	Y			
1	2	3	4	5	6
1	393279.25	2169792.81	Аналитический	0.10	-
2	393429.23	2169936.31	Аналитический	0.10	-
3	393814.40	2170302.09	Аналитический	0.10	-
4	394417.73	2170873.26	Аналитический	0.10	-
5	394759.40	2171197.05	Аналитический	0.10	-
6	395121.16	2171542.71	Аналитический	0.10	-
7	395482.81	2171888.95	Аналитический	0.10	-
8	395955.79	2172340.45	Аналитический	0.10	-
9	396300.02	2172660.54	Аналитический	0.10	-
10	396313.15	2172672.90	Аналитический	0.10	-
11	396329.37	2172688.67	Аналитический	0.10	-
12	396564.96	2172915.17	Аналитический	0.10	-
13	397007.40	2173340.85	Аналитический	0.10	-
14	397054.31	2173366.27	Аналитический	0.10	-
15	397275.31	2173589.17	Аналитический	0.10	-
16	397371.13	2173649.85	Аналитический	0.10	-
17	397502.30	2173678.58	Аналитический	0.10	-
18	397835.83	2173981.86	Аналитический	0.10	-
19	397987.07	2174132.64	Аналитический	0.10	-
20	397957.34	2174161.59	Аналитический	0.10	-
21	398016.12	2174217.36	Аналитический	0.10	-
22	397984.81	2174252.28	Аналитический	0.10	-
23	398089.00	2174364.40	Аналитический	0.10	-
24	398608.11	2174858.91	Аналитический	0.10	-
25	398589.51	2174879.71	Аналитический	0.10	-
26	398070.54	2174385.30	Аналитический	0.10	-
27	398062.13	2174393.86	Аналитический	0.10	-
28	397950.59	2174287.73	Аналитический	0.10	-
29	397740.91	2174088.03	Аналитический	0.10	-
30	397537.02	2173895.46	Аналитический	0.10	-
31	397339.20	2173707.89	Аналитический	0.10	-
32	396301.72	2172700.92	Аналитический	0.10	-
33	396288.53	2172688.67	Аналитический	0.10	-
34	395939.43	2172354.31	Аналитический	0.10	-

1	2	3	4	5	6
35	395466.95	2171904.51	Аналитический	0.10	-
36	395104.36	2171562.20	Аналитический	0.10	-
37	394740.61	2171217.00	Аналитический	0.10	-
38	394400.47	2170893.71	Аналитический	0.10	-
39	393800.40	2170318.72	Аналитический	0.10	-
40	393414.91	2169954.85	Аналитический	0.10	-
41	393258.09	2169814.42	Аналитический	0.10	-
1	393279.25	2169792.81	Аналитический	0.10	-
3. Сведения о характерных точках части (частей) границы объекта					
Обозначение характерных точек части границы	Координаты, м		Метод определения координат характерной точки	Средняя квадратическая погрешность положения характерной точки (Mt), м	Описание обозначения точки на местности (при наличии)
	X	Y			
1	2	3	4	5	6
Часть №					
-	-	-	-	-	-



Используемые условные знаки и обозначения:

- границы территориальной зоны
- границы муниципального образования
- характерная точка границ территориальной зоны

Заместитель руководителя БУВО «Нормативно-проектный центр»
 Подпись:  А.В. Ромашов Дата « 22 » апреля 2020 г.
 Место для отгиска печати (или плавучий штамп, составившего описание местоположения границ объекта)

ОПИСАНИЕ МЕСТОПОЛОЖЕНИЯ ГРАНИЦ

Зона сельскохозяйственного производства – СХ2

(наименование объекта, местоположение границ которого описано
(далее - объект)

Раздел 1

Сведения об объекте		
№ п/п	Характеристики объекта	Описание характеристик
1	2	3
1	Местоположение объекта	Воронежская область, Павловский муниципальный район, Воронцовское сельское поселение
2	Площадь объекта \pm величина погрешности определения площади ($P \pm \Delta P$)	581911 \pm 2670 м ²
3	Иные характеристики объекта	-

Раздел 2

Сведения о местоположении границ объекта					
1. Система координат: МСК - 36, зона 2					
2. Сведения о характерных точках границ объекта					
Обозначение характерных точек границ	Координаты, м		Метод определения координат характерной точки	Средняя квадратическая погрешность положения характерной точки (Mt), м	Описание обозначения точки на местности (при наличии)
	X	Y			
1	2	3	4	5	6
1	399341.26	2171240.66	Аналитический	0.20	-
2	399472.58	2171363.99	Аналитический	0.20	-
3	399707.00	2171536.79	Аналитический	0.20	-
4	399425.69	2171848.61	Картометрический	1.00	-
5	399318.92	2171749.90	Картометрический	1.00	-
6	399398.58	2171663.74	Картометрический	1.00	-
7	399313.27	2171584.87	Картометрический	1.00	-
8	399258.07	2171645.75	Картометрический	1.00	-
9	399173.33	2171568.76	Аналитический	0.30	-
10	399082.35	2171664.02	Аналитический	0.30	-
11	399010.55	2171598.04	Аналитический	0.20	-
1	399341.26	2171240.66	Аналитический	0.20	-
12	397057.63	2166549.91	Аналитический	2.50	-
13	397154.35	2166614.14	Аналитический	2.50	-
14	397127.82	2166676.29	Аналитический	2.50	-
15	397083.71	2166747.79	Картометрический	1.00	-
16	397016.08	2166956.59	Картометрический	1.00	-
17	396819.29	2166885.26	Картометрический	1.00	-
18	396798.87	2166873.82	Картометрический	1.00	-
19	396814.29	2166703.17	Картометрический	1.00	-
20	396844.47	2166687.09	Картометрический	1.00	-
21	396923.21	2166581.38	Аналитический	2.50	-
22	396981.22	2166611.22	Аналитический	2.50	-
12	397057.63	2166549.91	Аналитический	2.50	-
23	395705.54	2170294.42	Картометрический	1.00	-
24	395928.15	2170466.98	Картометрический	1.00	-
25	395935.37	2170458.48	Аналитический	0.30	-
26	396018.18	2170558.80	Аналитический	0.30	-
27	396020.75	2170582.97	Аналитический	0.30	-
28	396018.42	2170609.63	Аналитический	0.30	-
29	395975.25	2170673.31	Аналитический	0.30	-
30	395972.65	2170677.16	Аналитический	0.30	-

1	2	3	4	5	6
31	395941.15	2170723.63	Аналитический	0.30	-
32	395914.02	2170917.41	Аналитический	0.30	-
33	395802.32	2171015.62	Аналитический	0.30	-
34	395426.27	2170689.92	Аналитический	0.30	-
35	395530.64	2170545.66	Аналитический	0.30	-
36	395582.36	2170462.91	Аналитический	0.30	-
37	395607.45	2170424.19	Аналитический	0.30	-
38	395642.56	2170364.31	Аналитический	0.30	-
39	395686.49	2170315.81	Аналитический	0.30	-
23	395705.54	2170294.42	Картометрический	1.00	-
40	394339.86	2168774.84	Картометрический	1.00	-
41	394447.63	2168862.04	Картометрический	1.00	-
42	394511.20	2168907.00	Картометрический	1.00	-
43	394514.12	2168909.73	Картометрический	1.00	-
44	394638.31	2169026.30	Картометрический	1.00	-
45	394523.41	2169164.52	Картометрический	1.00	-
46	394328.54	2169037.20	Картометрический	1.00	-
47	394215.86	2168965.76	Картометрический	1.00	-
48	394240.28	2168921.85	Картометрический	1.00	-
49	394275.06	2168857.77	Картометрический	1.00	-
40	394339.86	2168774.84	Картометрический	1.00	-
3. Сведения о характерных точках части (частей) границы объекта					
Обозначение характерных точек части границы	Координаты, м		Метод определения координат характерной точки	Средняя квадратическая погрешность положения характерной точки (M _t), м	Описание обозначения точки на местности (при наличии)
	X	Y			
1	2	3	4	5	6
Часть №					
-	-	-	-	-	-

Раздел 4

План границ объекта

Схема расположения листов плана границ объекта

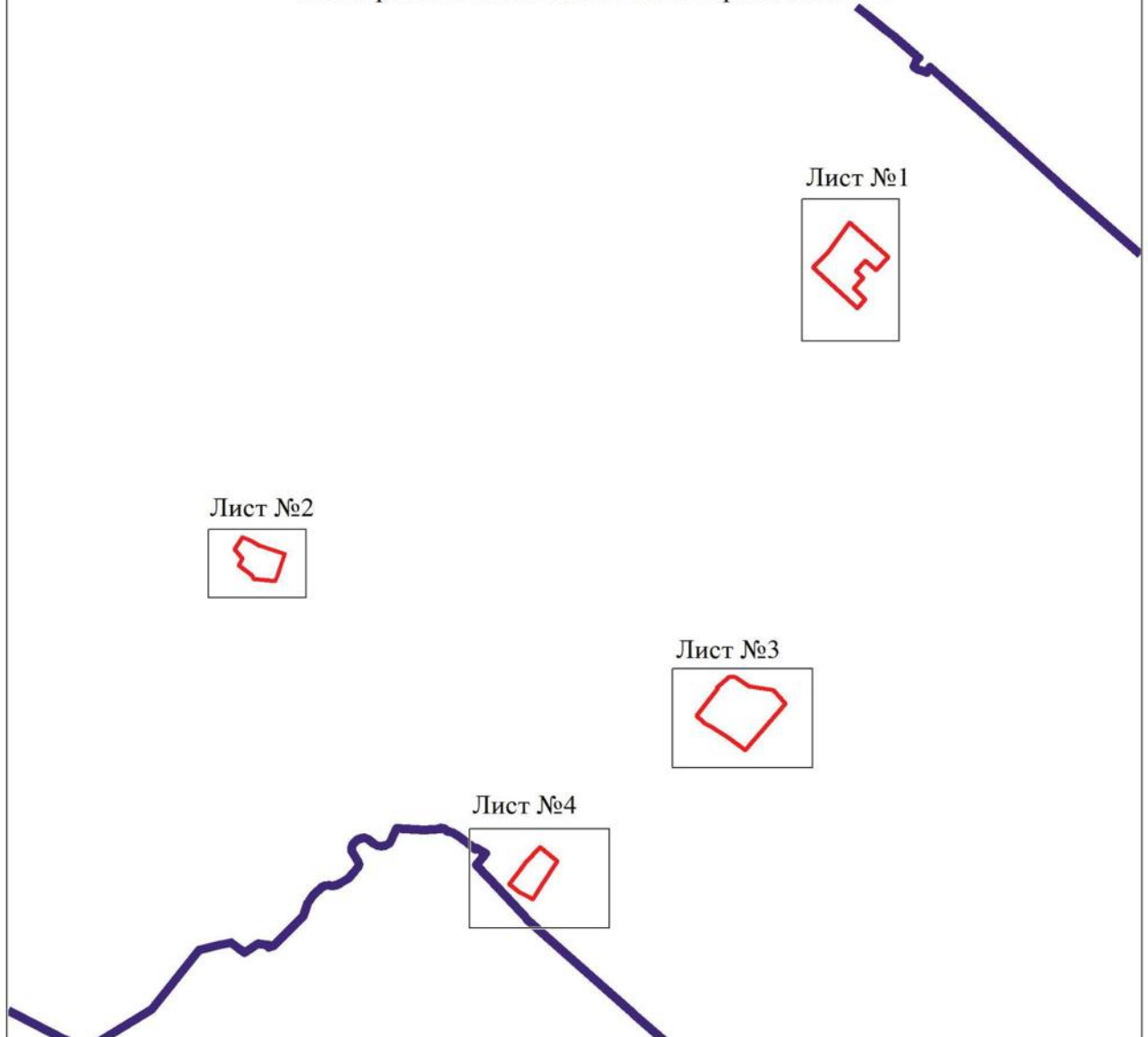

Используемые условные знаки и обозначения:



границы территориальной зоны



границы муниципального образования



область и номер листа плана границ объекта

Масштаб 1:50000

Заместитель руководителя БУВО «Нормативно-проектный центр»

Подпись  А.В. Ромашов Дата « 22 » _____ апреля _____ 2020 г.

Место для оттиска печати (при наличии) лица, составившего описание местоположения границ объекта





План границ объекта

Лист №1



Используемые условные знаки и обозначения:

- | | |
|---|---|
|  | границы территориальной зоны |
|  | характерная точка границ территориальной зоны |

Масштаб 1:2000

Заместитель руководителя БУВО «Нормативно-проектный центр»

Подпись  А.В. Ромашов Дата « 22 » апреля 2020 г.

Место для оттиска печати (или подписи) лица, составившего описание местоположения границ объекта



План границ объекта

Лист №2



Используемые условные знаки и обозначения:

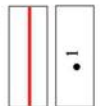

Заместитель руководителя БУВО «Нормативно-проектный центр»

Подпись:  А.В. Ромашов Дата « 22 » апреля 2020 г.

Место для оттиска печати (при наличии) лица, составившего описание местоположения границ объекта





Масштаб 1:2000

План границ объекта

Лист №3



Используемые условные знаки и обозначения:

-  границы территориальной зоны
-  характеристная точка границ территориальной зоны

Заместитель руководителя БУВРО «Нормативно-проектный центр»

Подпись:  А.В. Ромашов Дата « 22 » апреля 2020 г.

Место для отгиска:  составившего описание местоположения границ объекта

Масштаб 1:2000

План границ объекта

Лист №4



Используемые условные знаки и обозначения:



— границы территориальной зоны
 — границы муниципального образования
 — характеристическая точка границы территориальной зоны

Заместитель руководителя КУВО «Нормативно-проектный центр»

Подпись: А.В. Романов Дата « 22 » апреля 2020 г.
 Место для отписки вешалки (для павильона) листа, составившего описание местоположения границ объекта



Масштаб 1:2000

ОПИСАНИЕ МЕСТОПОЛОЖЕНИЯ ГРАНИЦ

Зона ритуальных объектов – СН1

(наименование объекта, местоположение границ которого описано
(далее - объект)

Раздел 1

Сведения об объекте		
№ п/п	Характеристики объекта	Описание характеристик
1	2	3
1	Местоположение объекта	Воронежская область, Павловский муниципальный район, Воронцовское сельское поселение
2	Площадь объекта \pm величина погрешности определения площади ($P \pm \Delta P$)	10112 \pm 352 м ²
3	Иные характеристики объекта	-

Раздел 2

Сведения о местоположении границ объекта					
1. Система координат: МСК - 36, зона 2					
2. Сведения о характерных точках границ объекта					
Обозначение характерных точек границ	Координаты, м		Метод определения координат характерной точки	Средняя квадратическая погрешность положения характерной точки (Mt), м	Описание обозначения точки на местности (при наличии)
	X	Y			
1	2	3	4	5	6
1	398503.58	2169202.91	Картометрический	1.00	-
2	398468.29	2169284.50	Картометрический	1.00	-
3	398397.85	2169260.68	Аналитический	0.10	-
4	398365.57	2169249.51	Картометрический	1.00	-
5	398404.16	2169159.75	Картометрический	1.00	-
1	398503.58	2169202.91	Картометрический	1.00	-
3. Сведения о характерных точках части (частей) границы объекта					
Обозначение характерных точек части границы	Координаты, м		Метод определения координат характерной точки	Средняя квадратическая погрешность положения характерной точки (Mt), м	Описание обозначения точки на местности (при наличии)
	X	Y			
1	2	3	4	5	6
Часть №					
-	-	-	-	-	-

План границ объекта



Используемые условные знаки и обозначения:



границы территориальной зоны

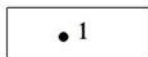

• 1

характерная точка границ территориальной зоны

Масштаб 1:2000

Заместитель руководителя БУВО «Нормативно-проектный центр»

Подпись  А.В. Ромашов Дата « 22 » _____ апреля _____ 2020 г.

Место для оттиска печати (при наличии) лица, составившего описание местоположения границ объекта



ОПИСАНИЕ МЕСТОПОЛОЖЕНИЯ ГРАНИЦ

Зона обработки, утилизации, обезвреживания, размещения твердых коммунальных отходов – СН2

(наименование объекта, местоположение границ которого описано
(далее - объект)

Раздел 1

Сведения об объекте		
№ п/п	Характеристики объекта	Описание характеристик
1	2	3
1	Местоположение объекта	Воронежская область, Павловский муниципальный район, Воронцовское сельское поселение
2	Площадь объекта \pm величина погрешности определения площади ($P \pm \Delta P$)	73058 \pm 946 м ²
3	Иные характеристики объекта	-

Раздел 2

Сведения о местоположении границ объекта					
1. Система координат: МСК - 36, зона 2					
2. Сведения о характерных точках границ объекта					
Обозначение характерных точек границ	Координаты, м		Метод определения координат характерной точки	Средняя квадратическая погрешность положения характерной точки (Mt), м	Описание обозначения точки на местности (при наличии)
	X	Y			
1	2	3	4	5	6
1	399571.36	2171163.29	Картометрический	1.00	-
2	399588.13	2171201.81	Аналитический	0.20	-
3	399570.42	2171212.88	Аналитический	0.20	-
4	399556.34	2171232.00	Аналитический	0.20	-
5	399528.48	2171282.17	Аналитический	0.20	-
6	399529.59	2171334.42	Аналитический	0.20	-
7	399523.26	2171356.02	Аналитический	0.20	-
8	399709.27	2171534.43	Аналитический	0.20	-
9	399707.00	2171536.79	Аналитический	0.20	-
10	399472.58	2171363.99	Аналитический	0.20	-
11	399341.26	2171240.66	Аналитический	0.20	-
12	399010.55	2171598.04	Аналитический	0.20	-
13	399008.62	2171594.24	Картометрический	1.00	-
14	399204.83	2171382.20	Картометрический	1.00	-
15	399228.42	2171348.70	Картометрический	1.00	-
16	399264.13	2171278.31	Картометрический	1.00	-
17	399265.17	2171226.10	Картометрический	1.00	-
18	399283.51	2171194.41	Картометрический	1.00	-
19	399310.29	2171173.36	Картометрический	1.00	-
20	399355.97	2171160.64	Картометрический	1.00	-
21	399378.79	2171103.37	Картометрический	1.00	-
22	399562.20	2171183.65	Картометрический	1.00	-
1	399571.36	2171163.29	Картометрический	1.00	-
23	396089.42	2166703.74	Аналитический	0.07	-
24	396012.30	2166810.56	Аналитический	0.07	-
25	395886.86	2166712.73	Аналитический	0.07	-
26	395927.66	2166673.90	Аналитический	0.07	-
27	395973.65	2166610.95	Аналитический	0.07	-
23	396089.42	2166703.74	Аналитический	0.07	-

3. Сведения о характерных точках части (частей) границы объекта					
Обозначение характерных точек части границы	Координаты, м		Метод определения координат характерной точки	Средняя квадратическая погрешность положения характерной точки (Mt), м	Описание обозначения точки на местности (при наличии)
	X	Y			
1	2	3	4	5	6
Часть №					
-	-	-	-	-	-

Раздел 4

План границ объекта

Схема расположения листов плана границ объекта

Лист №1





Лист №2

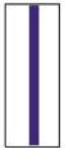

Масштаб 1:50000

Используемые условные знаки и обозначения:

-  границы территориальной зоны
-  границы муниципального образования
-  область и номер листа плана границ объекта



Заместитель руководителя БУВО «Нормативно-проектный центр»

Подпись  А.В. Ромашов Дата « 22 » апреля 2020 г.

Место для оттиска печати (при наличии) лица, составившего описание местоположения границ объекта





План границ объекта

Лист №1



Используемые условные знаки и обозначения:

- | | |
|---|---|
|  | границы территориальной зоны |
|  | характерная точка границ территориальной зоны |

Масштаб 1:2000

Заместитель руководителя БУВО «Нормативно-проектный центр»

Подпись  А.В. Ромашов Дата « 22 » апреля 2020 г.

Место для оттиска печати (или подписи) лица, составившего описание местоположения границ объекта



План границ объекта

Лист №2

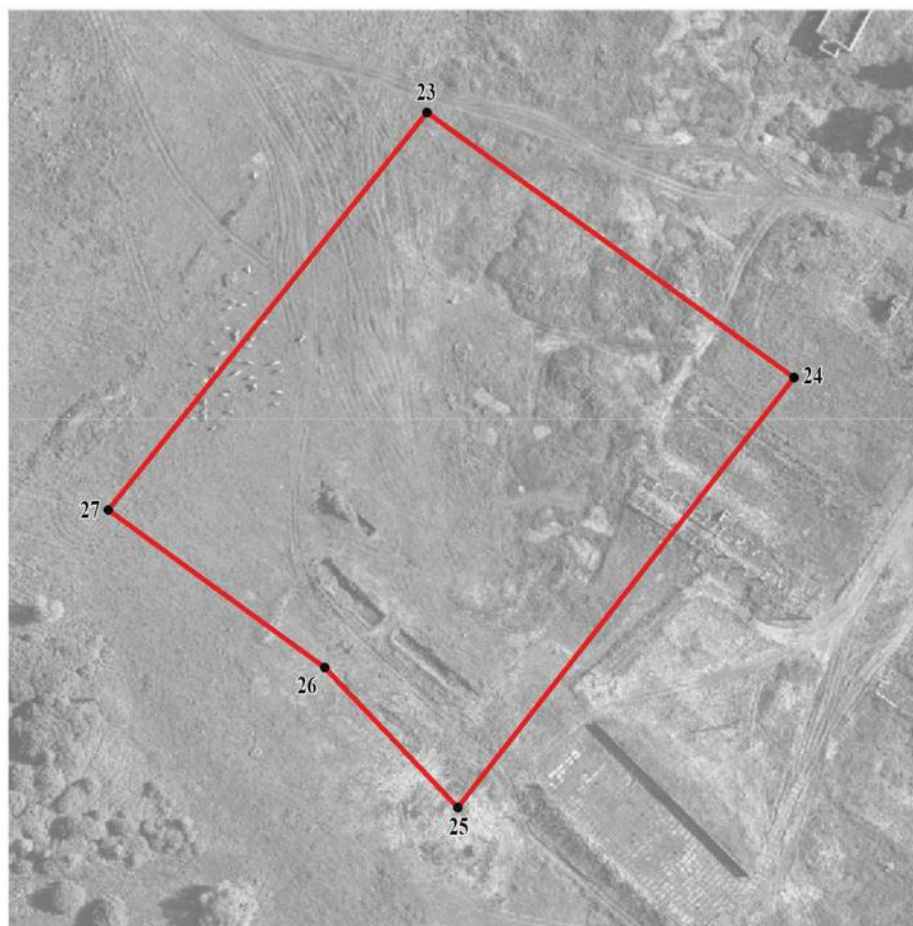

Используемые условные знаки и обозначения:



границы территориальной зоны

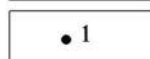

характерная точка границ территориальной зоны

Масштаб 1:2000

Заместитель руководителя БУВО «Нормативно-проектный центр»

Подпись  А.В. Ромашов Дата « 22 » апреля 2020 г.

Место для оттиска печати (при наличии) лица, составившего описание местоположения границ объекта

