

Приложение № 5  
к приказу департамента архитектуры  
и градостроительства Воронежской области  
от 20.07.2021 № 45-01-04/834

«ОПИСАНИЕ МЕСТОПОЛОЖЕНИЯ ГРАНИЦ

Зона ритуальных объектов – СН1

---

(наименование объекта, местоположение границ которого описано  
(далее - объект)

Раздел 1

| Сведения об объекте |   |   |
|---------------------|---|---|
| №<br>п/п            | Характеристики объекта  | Описание характеристик  |
| 1                   | 2   | 3   |
| 1                   | Местоположение объекта  | Воронежская область, Павловский муниципальный район, Воронцовское сельское поселение, село Воронцовка |
| 2                   | Площадь объекта ± величина погрешности определения площади ( $P \pm \Delta P$ ) | 125755+/-1241 м <sup>2</sup>  |
| 3                   | Иные характеристики объекта   | -   |

## Раздел 2

| Сведения о местоположении границ объекта        |               |            |   |   |   |
|---|---------------|------------|---|---|---|
| 1. Система координат: МСК - 36, зона 2          |               |            |   |   |   |
| 2. Сведения о характерных точках границ объекта |               |            |   |   |   |
| Обозначение<br>характерных<br>точек границ      | Координаты, м |            | Метод определения<br>координат<br>характерной точки | Средняя<br>квадратическая<br>погрешность<br>положения<br>характерной<br>точки (Mt), м | Описание<br>обозначения<br>точки на<br>местности<br>(при наличии) |
|   | X             | Y          |   |   |   |
| 1   | 2             | 3          | 4   | 5   | 6   |
| 1   | 397141.07     | 2167787.12 | Картометрический                                    | 1.00  | -   |
| 2   | 397150.39     | 2167790.67 | Аналитический                                       | 0.10  | -   |
| 3   | 397161.97     | 2167807.56 | Аналитический                                       | 0.10  | -   |
| 4   | 397169.22     | 2167820.34 | Аналитический                                       | 0.10  | -   |
| 5   | 397173.42     | 2167855.80 | Аналитический                                       | 0.10  | -   |
| 6   | 397169.61     | 2167894.34 | Аналитический                                       | 0.10  | -   |
| 7   | 397169.49     | 2167924.61 | Аналитический                                       | 0.10  | -   |
| 8   | 397166.23     | 2167949.05 | Аналитический                                       | 0.10  | -   |
| 9   | 397161.47     | 2167965.21 | Аналитический                                       | 0.10  | -   |
| 10  | 397155.91     | 2167979.50 | Аналитический                                       | 0.10  | -   |
| 11  | 397147.64     | 2167994.28 | Аналитический                                       | 0.10  | -   |
| 12  | 397124.13     | 2168018.81 | Аналитический                                       | 0.10  | -   |
| 13  | 397101.52     | 2167994.09 | Картометрический                                    | 1.00  | -   |
| 14  | 397071.08     | 2167960.82 | Аналитический                                       | 0.10  | -   |
| 15  | 397064.58     | 2167919.50 | Аналитический                                       | 0.10  | -   |
| 16  | 397030.17     | 2167851.83 | Картометрический                                    | 1.00  | -   |
| 17  | 397059.72     | 2167839.19 | Картометрический                                    | 1.00  | -   |
| 18  | 397099.24     | 2167812.11 | Картометрический                                    | 1.00  | -   |
| 19  | 397103.93     | 2167810.15 | Картометрический                                    | 1.00  | -   |
| 1   | 397141.07     | 2167787.12 | Картометрический                                    | 1.00  | -   |
|   |               |            |   |   |   |
| 20  | 396448.41     | 2170571.11 | Картометрический                                    | 1.00  | -   |
| 21  | 396453.58     | 2170575.07 | Картометрический                                    | 1.00  | -   |
| 22  | 396501.76     | 2170611.92 | Картометрический                                    | 1.00  | -   |
| 23  | 396543.93     | 2170644.18 | Картометрический                                    | 1.00  | -   |
| 24  | 396643.64     | 2170711.12 | Картометрический                                    | 1.00  | -   |
| 25  | 396644.71     | 2170711.85 | Картометрический                                    | 1.00  | -   |
| 26  | 396669.02     | 2170727.73 | Картометрический                                    | 1.00  | -   |
| 27  | 396654.69     | 2170739.86 | Картометрический                                    | 1.00  | -   |
| 28  | 396440.85     | 2170906.26 | Картометрический                                    | 1.00  | -   |
| 29  | 396411.68     | 2170876.39 | Картометрический                                    | 1.00  | -   |
| 30  | 396369.45     | 2170806.60 | Картометрический                                    | 1.00  | -   |
| 31  | 396350.46     | 2170770.87 | Аналитический                                       | 0.10  | -   |
| 32  | 396322.98     | 2170739.32 | Аналитический                                       | 0.10  | -   |

| 1  | 2         | 3          | 4                | 5    | 6 |
|----|-----------|------------|------------------|------|---|
| 33 | 396319.67 | 2170735.49 | Аналитический    | 0.10 | - |
| 34 | 396417.95 | 2170610.05 | Аналитический    | 0.10 | - |
| 35 | 396419.84 | 2170608.44 | Аналитический    | 0.10 | - |
| 36 | 396426.18 | 2170601.42 | Аналитический    | 0.10 | - |
| 37 | 396429.76 | 2170596.02 | Аналитический    | 0.10 | - |
| 38 | 396437.15 | 2170584.69 | Аналитический    | 0.10 | - |
| 20 | 396448.41 | 2170571.11 | Картометрический | 1.00 | - |
|    |           |            |                  |      |   |
| 39 | 395264.64 | 2169647.35 | Аналитический    | 0.30 | - |
| 40 | 395290.49 | 2169663.37 | Картометрический | 1.00 | - |
| 41 | 395339.74 | 2169696.38 | Картометрический | 1.00 | - |
| 42 | 395343.53 | 2169709.41 | Картометрический | 1.00 | - |
| 43 | 395352.07 | 2169715.66 | Картометрический | 1.00 | - |
| 44 | 395361.01 | 2169711.87 | Картометрический | 1.00 | - |
| 45 | 395362.64 | 2169711.94 | Картометрический | 1.00 | - |
| 46 | 395367.14 | 2169714.05 | Картометрический | 1.00 | - |
| 47 | 395415.53 | 2169745.30 | Картометрический | 1.00 | - |
| 48 | 395415.53 | 2169746.01 | Картометрический | 1.00 | - |
| 49 | 395416.01 | 2169746.58 | Картометрический | 1.00 | - |
| 50 | 395416.75 | 2169746.71 | Картометрический | 1.00 | - |
| 51 | 395417.26 | 2169746.42 | Картометрический | 1.00 | - |
| 52 | 395422.38 | 2169749.72 | Картометрический | 1.00 | - |
| 53 | 395477.19 | 2169785.10 | Картометрический | 1.00 | - |
| 54 | 395481.53 | 2169788.78 | Картометрический | 1.00 | - |
| 55 | 395481.25 | 2169792.49 | Картометрический | 1.00 | - |
| 56 | 395502.47 | 2169807.11 | Картометрический | 1.00 | - |
| 57 | 395486.18 | 2169831.04 | Картометрический | 1.00 | - |
| 58 | 395483.86 | 2169834.30 | Картометрический | 1.00 | - |
| 59 | 395386.81 | 2169954.53 | Картометрический | 1.00 | - |
| 60 | 395372.17 | 2169920.37 | Аналитический    | 0.30 | - |
| 61 | 395361.96 | 2169911.13 | Аналитический    | 0.30 | - |
| 62 | 395351.81 | 2169909.46 | Аналитический    | 0.30 | - |
| 63 | 395305.32 | 2169869.42 | Аналитический    | 0.30 | - |
| 64 | 395167.36 | 2169748.10 | Аналитический    | 0.30 | - |
| 65 | 395248.19 | 2169656.45 | Аналитический    | 0.30 | - |
| 39 | 395264.64 | 2169647.35 | Аналитический    | 0.30 | - |

## 3. Сведения о характерных точках части (частей) границы объекта

| Обозначение<br>характерных<br>точек части<br>границы | Координаты, м |   | Метод определения<br>координат<br>характерной точки | Средняя<br>квадратическая<br>погрешность<br>положения<br>характерной<br>точки (Mt), м | Описание<br>обозначения<br>точки на<br>местности<br>(при наличии) |
|--|---------------|---|---|---|---|
|  | X             | Y |   |   |   |
| 1  | 2             | 3 | 4   | 5   | 6   |
| Часть №  |               |   |   |   |   |
| -  | -             | - | -   | -   | -   |



Раздел 4

План границ объекта

Схема расположения листов плана границ объекта

Лист № 1



Лист № 2

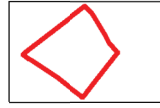

Лист № 3



Масштаб 1:25000

Используемые условные знаки и обозначения:

— границы территориальной зоны

— область и номер листа плана границ объекта

Лист № 1



Руководитель ФУВО «Нормативно-проектный центр»

Подпись Ю.В. Шалыгина Дата « 20 » июля 2021 г.

Место для оттиска печати (при наличии) лица, составившего описание местоположения границ объекта

## План границ объекта

Лист № 1



Масштаб 1:2000

Используемые условные знаки и обозначения:



границы территориальной зоны

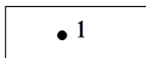

характерная точка границ территориальной зоны

Руководитель БУВО «Нормативно-проектный центр»

Подпись Ю.В. Шалыгина Ю.В. Шалыгина Дата « 20 » июля 2021 г.

Место для оттиска печати (при наличии) лица, составившего описание местоположения границ объекта



## План границ объекта

Лист № 2

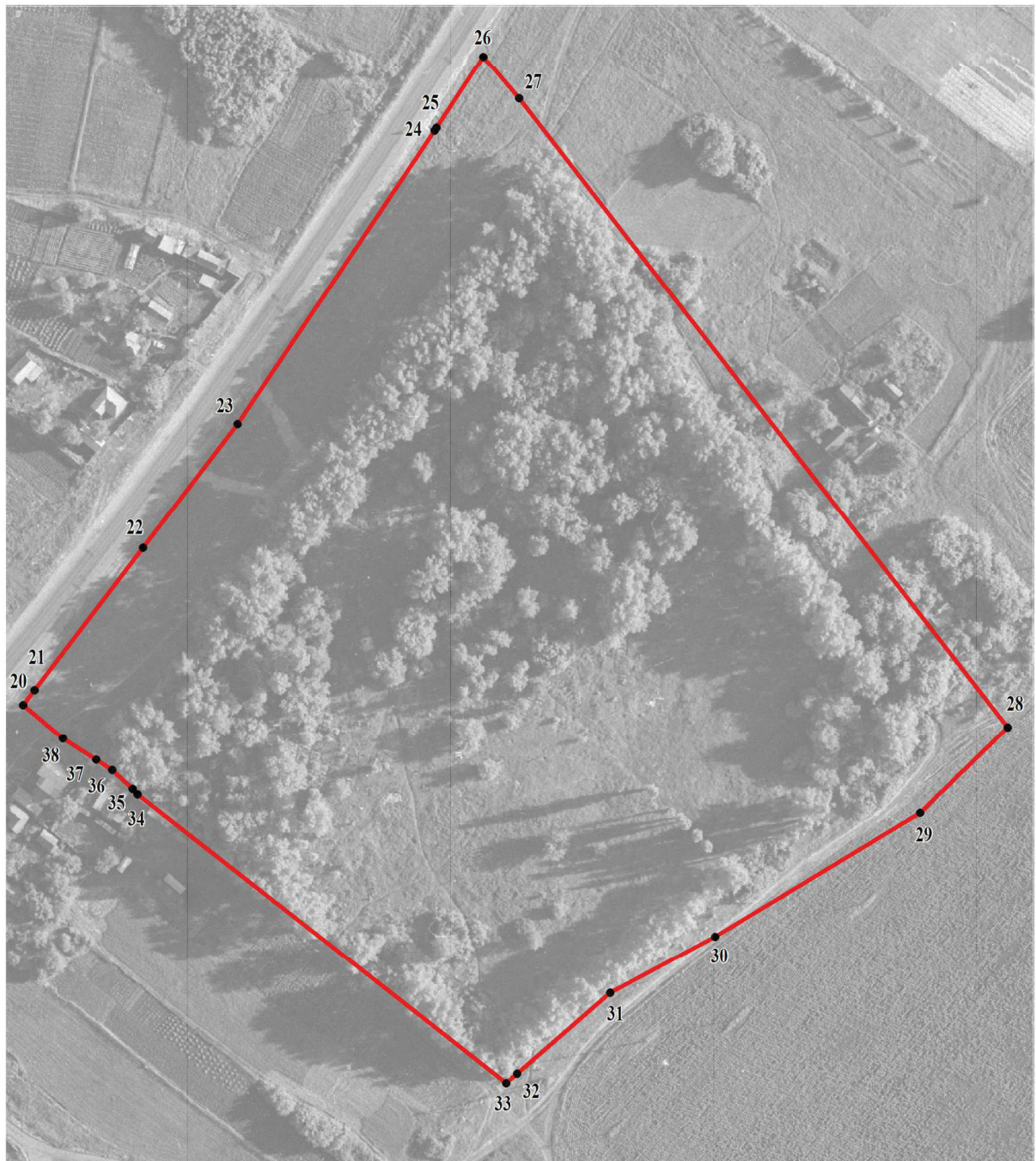

Масштаб 1:2000

Используемые условные знаки и обозначения:



границы территориальной зоны

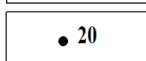

характерная точка границ территориальной зоны

Руководитель БУВО «Нормативно-проектный центр»

Подпись *Ю.В. Шалыгина* Ю.В. Шалыгина Дата « 20 » июля 2021 г.

Место для оттиска печати (при наличии) лица, составившего описание местоположения границ объекта



## План границ объекта

Лист № 3

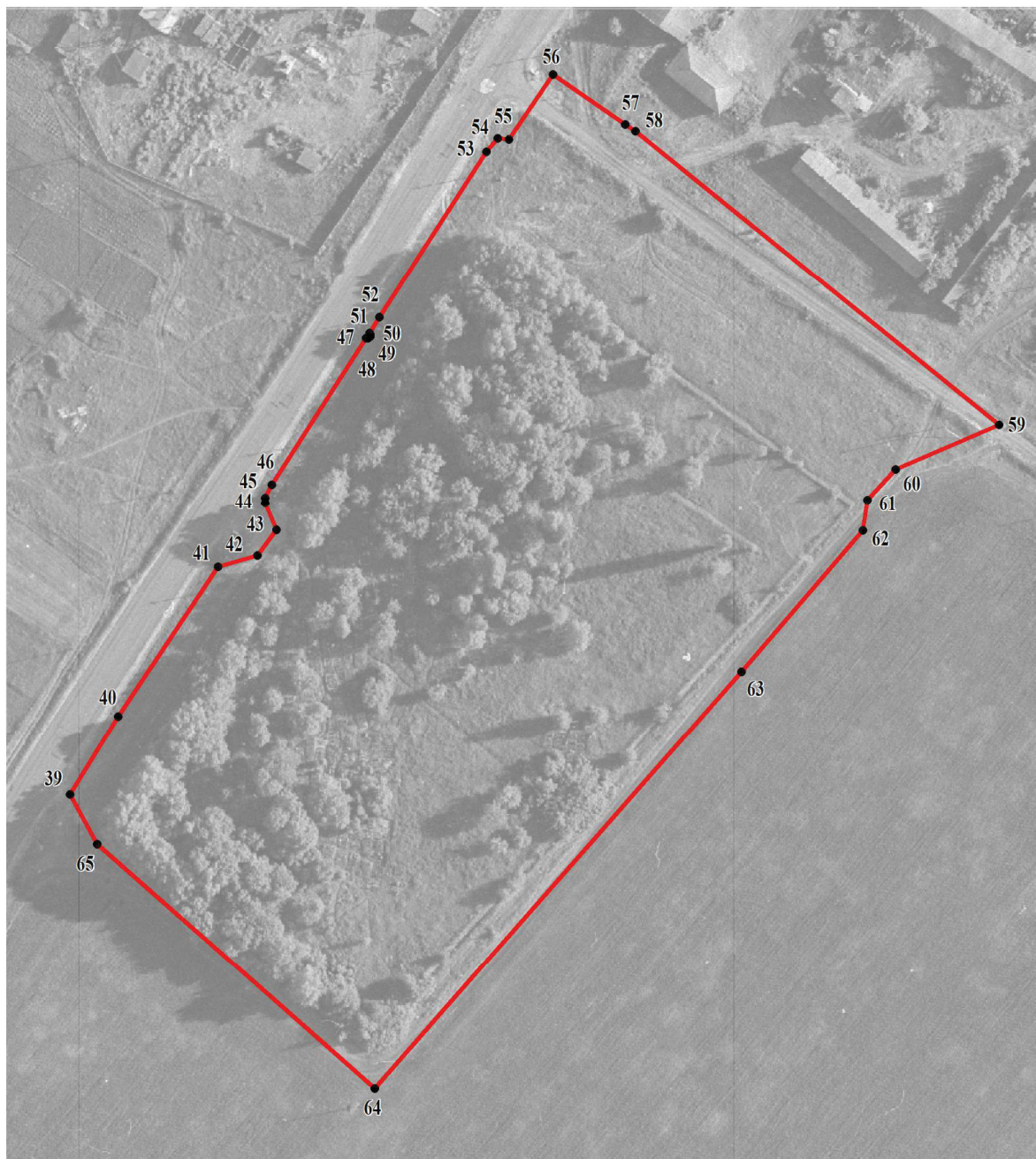

Масштаб 1:2000

Используемые условные знаки и обозначения:



границы территориальной зоны



характерная точка границ территориальной зоны

Руководитель БУВО «Нормативно-проектный центр»

Подпись Ю.В.Шалыгина Ю.В.Шалыгина Дата « 20 » июля 2021г.

Место для оттиска печати (при наличии) лица, составившего описание местоположения границ объекта

